MANAUS MM

revista
do amazonas
para o brasil

MANAGAZINE

NCr$
5,00

Orquídea Modas Ltda.

Tudo o que você precisa para a sua elegância, você encontra na:

Orquídea Modas Ltda

que oferece para a mulher de bom gôsto, as recentes novidades lançadas no sul do país.

Orquídea Modas Ltda.

Praça Heliodoro Barbi, 122 -- Fone: 2-0359

MANAUS AMAZONAS

Diretora-Proprietária
DENISE CABRAL DOS ANJOS

Redator-Chefe
EDITH FERNANDES BARBOSA

Redator-Secretário
NILCE CABRAL DOS ANJOS

* * *

COLABORADORES:

MANAUS:
Dr. Waldir Vieiralves
Alcides Ramos Paes
Henâ Bezerra
Beldemônio
Marineves de Oliveira
RECIFE:
Mário Sabino
ESPÍRITO SANTO:
Anete de Castro Mattos
PÔRTO ALEGRE:
Adel de Carvalho

INSCRIÇÕES:

I. N. P. S.	03-028-01.540/20
C. G. C.	04.391.249
Secretaria de Fazenda	04.778
Reg. Título e Documentos	74
Matrícula Associação de Imprensa .	73

Aceitamos colaboração, se a mesma estiver anquadrada na ética da boa imprensa. Não devolvemos originais. Não nos responsabilizamos pelos artigos assinados.

REDAÇÃO

RUA FERREIRA PENA, 475 — FONE, 2-2166

MANAUS MAGAZINE — XV

FEVEREIRO/ABRIL/1970

* * *

L E M A:

DO AMAZONAS PARA O BRASIL

* * *

A REVISTA DA FAMILIA AMAZONENSE

NCr$ 5,00

Impressa na
GRAFICA REX

Sempre para frente

Iniciamos os primeiros passos para a marcha dos vinte anos de circulação e a nossa palavra continúa sendo — SEMPRE PARA A FRENTE — palavra de ordem para quem venceu todos os obstáculos de dois decênios numa caminhada espinhosa e repleta de renúncia, tristeza, trabalho e alegria.

Vinte anos e o que isso representa para uma publicação desta ordem, não pode ser ignorado por pessoa alguma. E' sabido das dificuldades que enfrentamos, naturais em se tratando de revista, porém pouco nos importa os tropêços com a inveja e o despeito, se para nós isso é um acontecimento sem valor e que já superamos. Em tôda nossa vida tumultuária desde o nosso aparecimento, temos consciência de jamais termos faltado com nossa honestidade profissional e daí vem o nosso conceito em nossa terra, tanto nos meios comerciais, industriais, como em nossa sociedade.

1970 — Saímos agora com o primeiro número e temos certeza de continuarmos com o nosso programa, fiel aos nossos princípios que é a divulgação de nossos tesouros, de nossas opulências, de nossos encantos naturais, tudo isso que constitui a nossa terra muito amada.

Nossa gratidão é grande na confiança que depositam em nós, homens de visão que ornamentam com dignidade o comércio, a indústria, o govêrno e a sociedade amazonense.

Não divergimos um só instante da trajetória traçada, prestando modestamente a nossa colaboração resoluta à imprensa baré, sem visarmos lucros materiais de proporções gigantescas, porém, sempre proporcionando aos nossos leitores uma leitura amena, simples e elegante. Não desejamos riquezas absurdas e modestamente, continuamos nossa caminhada em prol da demonstração do que é nosso, num serviço que estamos prestando dentro do espírito de compreensão e amor à terra.

Seguiremos em frente confortados

sempre pela confiança, pelo estímulo e pelo carinho dos que compreendem e ajudam-nos em nossa jornada idealística. Nossa tabela de publicidade é feita mais pelo interêsse de fazer circular a revista do que usufruir vantagens materiais, é feita apenas para corresponder a sobrevivência honesta de MANAUS MAGAZINE.

Vivemos da colaboração do comércio, da indústria, do govêrno e da sociedade em geral, sem o manto protetor de ninguém em particular, sòmente estimulados pela vontade de focalizar o que temos, mostrando o quanto valemos e do que somos capazes de empreender em pról do engrandecimento de nosso amado rincão, que a Zona Franca despertou de um sono prejudicial que a nada conduzia.

Não temos uma revista qualificada, pois não somos exclusivamente social, nem intelectual, nem política, mas procuramos penetrar em todos os setores da vida pública e privada, dentro da ética da boa imprensa, como instrumento de identificação popular, procurando com entusiasmo merecer a aceitação de todos.

DESPACHANTE GERAL

FLAVIO MARCUS M. DA ROCHA

Ajudantes:

Mario Marcos Fradera
Hispere Ramos de Araújo
Ademar Diniz de Carvalho

Escritório:

Edifício Banco Ultramarino
Fone: 2-5447

Manaus **Amazonas**

Banco do Estado do Amazonas S/A.

MATRIZ EM MANAUS — AMAZONAS — BRASIL:
AVENIDA 7 DE SETEMBRO Nº 867

AGÊNCIAS EM MANAUS
— CENTRAL
— MERCADO
— EDUCANDOS

AGÊNCIAS NO INTERIOR
— BÔCA DO ACRE
— ITACOATIARA
— MANACAPURU
— MAUÉS
— PARINTINS

AGÊNCIAS EM OUTROS ESTADOS
RIO DE JANEIRO — GB — RUA DA ASSEMBLÉIA Nº 67

O 5º Banco brasileiro entre os que mais subiram na classificação de depósitos.

Menina môça no desabrochar de sua r ó s e a mocidade, **MARLY HATOUM** qual princesa dos contos de fadas, descerrou os olhos para uma nova vida, onde o amor sincero, puro e espontâneo c o m a n d o u o maravilhoso acontecimento social do momento, no enlace da linda jovem com o distinto cavalheiro **NELSON MACHADO.**

A noiva espargia sua alegria e felicidade, num vestido de criação exclusiva da profissional Elza Cornozzoni : Fourreau em cetim, vestido em organza italiana, branquinho com aplicação de flôres na gola, punho e na barra de ziberline. Sapatos e luvas curtas em napa brilhante. A cabeça foi uma original criação de Ruth Magalhães, armada em margaridas de organza, num arranjo principesco e de gôsto fino. Véu longo de tule em cinco camadas e nas mãos um bouquet em margaridas, em rolotês.

O noivo vestia uma meia etiqueta: calças em risco-de-giz, jaquetão e gravata prateada.

O enlace de grande expressão social, devido a tradição e a estima dos familiares dos nubentes, foi um prova do destaque que têm na sociedade manauara. As «demoiselles» foram as senhoritas Marly Gomes e Betty Caminha que vestiam no mesmo estilo da noiva em róseo claro. A bonita joven-

sinha Rita Assi, vestia um longo em organza branquinho e levava as alianças.

A cerimônia aconteceu na capela do Colégio Santa Dorotéia, onde a lindíssima noiva fêz seus estudos desde criança.

Foram padrinhos dos noivos os casais Hetor (Nicia) Dourado; Mario Jorge (Creuza) Couto Lopes; Erasmo (Ursulita) Alfaia; Osvaldo (Alice) Silva; Samir (Catarina) Assi; Raphael (Ilga) Azize; Clodoaldo (Yara) Lemos

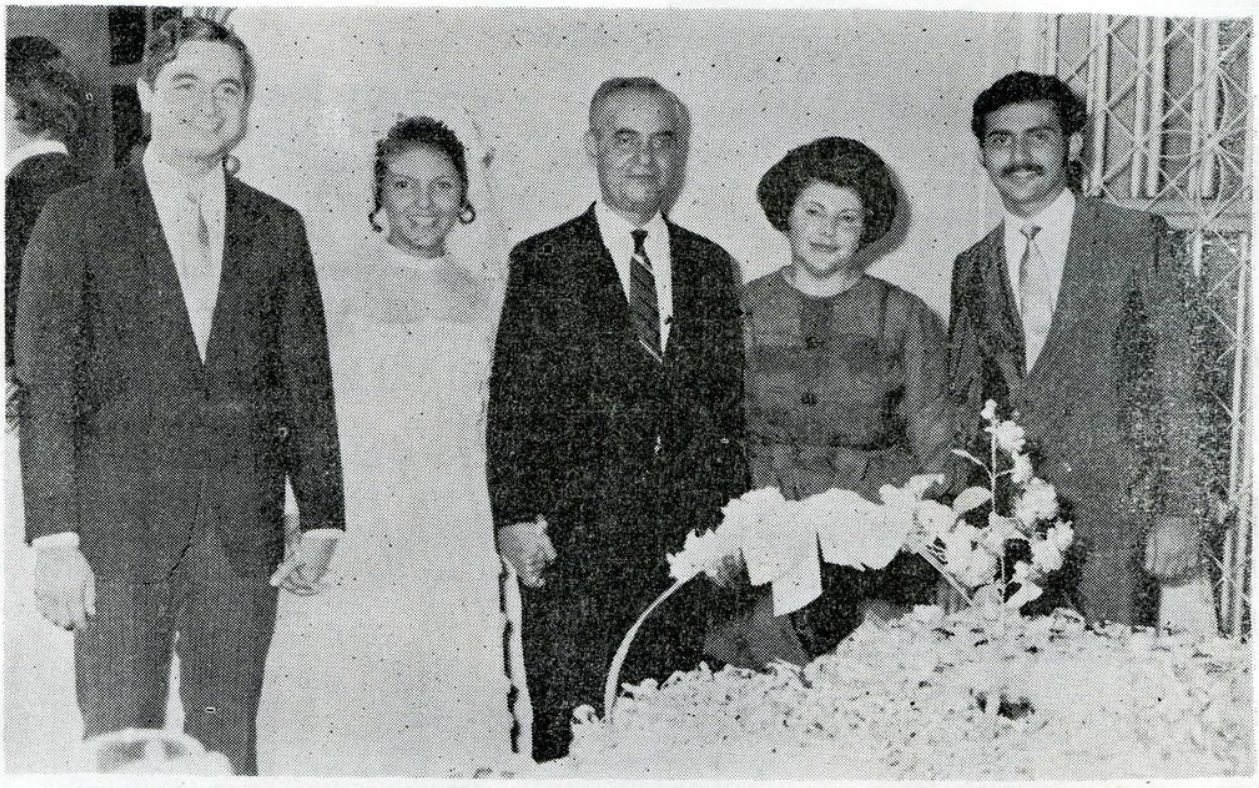

Acompanhada de seus pais, Hassem e Naha e irmão, Milton, Marly mostra ao lado de Nelson (espôso) a alegria que lhe extravassa a alma

Flagrante — Marly Hatoum e Nelson Machado sorriem para o mundo que lhes abre a porta da felicidade. Contemplando êste momento de enlêvo, estão os pais do noivo, Sr. Lauro e Sra. Leony Machado, que comungam com os mesmos, a grande satisfação.

de Aguiar; Otilio (Graça) Tino.

Os pais do noivo, casal Lauro e Leony Machado, vieram de Curitiba para assistir o casamento do filho.

Os pais da noiva, casal Hassem e Naha Hatoum, ofereceu um requintado coquetel em sua residência, servido nas duas salas e no sub-solo, destacando-se a finíssima decoração das mesas que se apresentavam de muito bom gôsto.

Era de notar a comoção dos pais da noiva, que sabiam, que logo após a noiva seguiria para Curitiba onde está residindo.

Grande foi a afluência de pessoas de nossa sociedade, e onde mais uma vez o bom gosto da mulher amazonense foi uma prova de realce.

Marly e Nelson se uniram para viverem uma vida venturosa, realizando seu sonho de amor, sob as bênçãos de Deus e de seus pais.

MANAUS MAGAZINE, associando-se à alegria deseja à Marly e ao Nelson um caminho repleto de felicidades perenes.

Marly contempla as flôres que ornamentarão a paz e a alegria do seu lar.

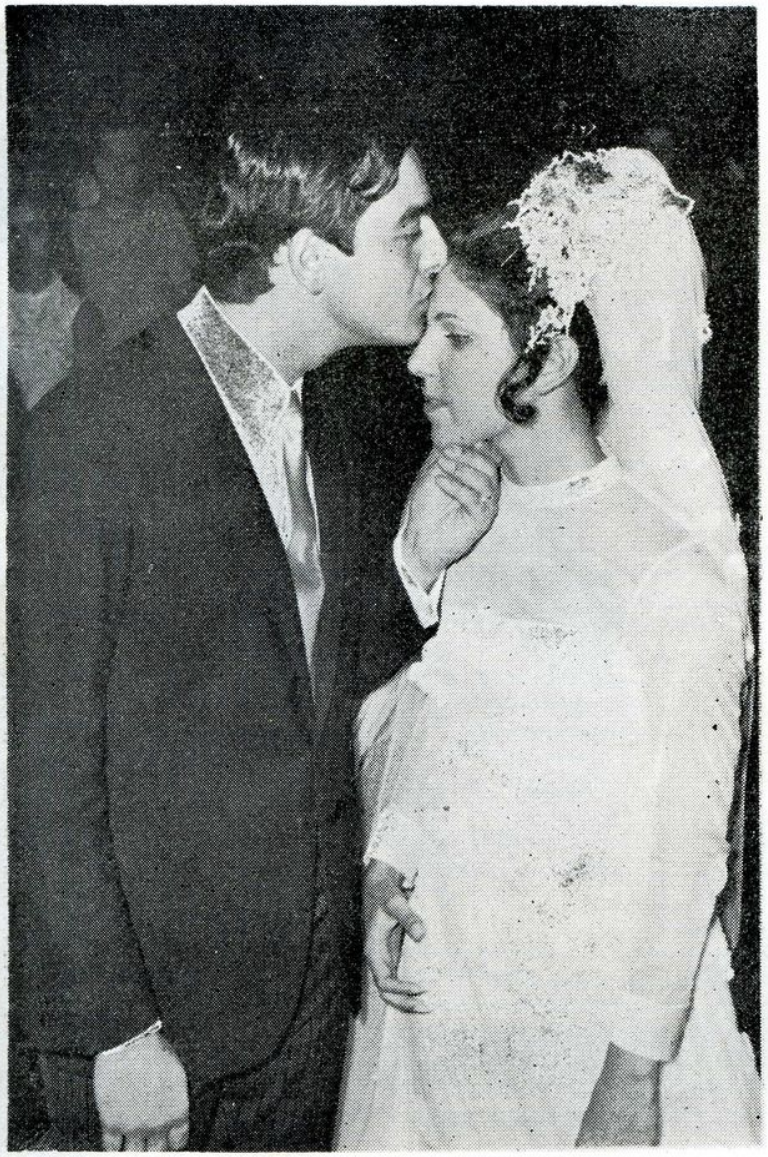

No beijo, a promessa de uma união para sempre na vida dos recém-casados, Marly e Nelson.

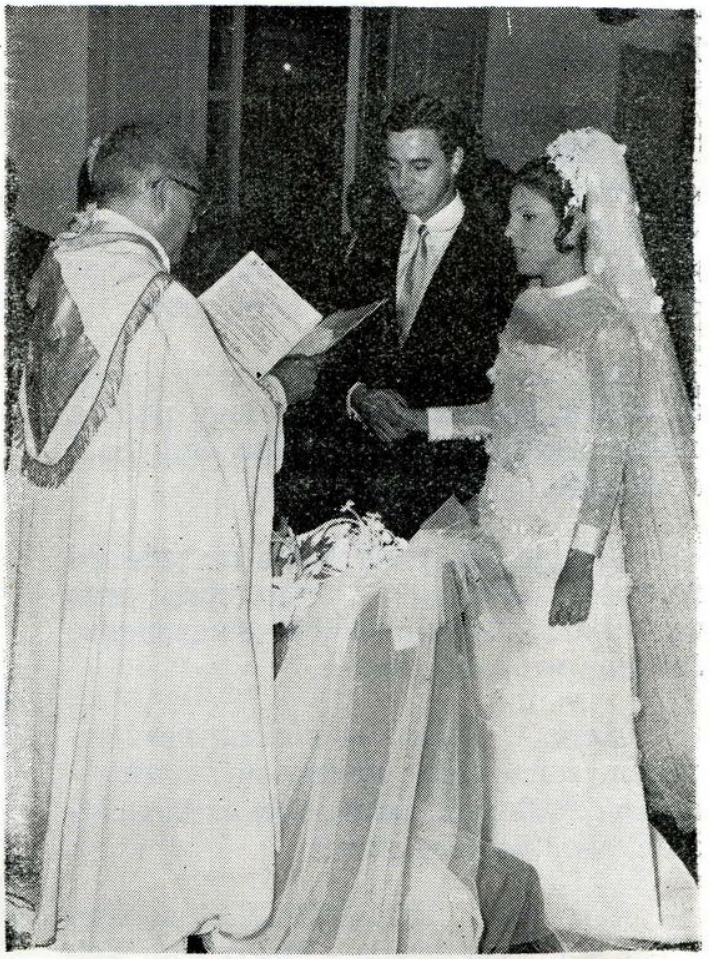

Através do pároco, os nubentes, Marly e Nelson atentam para a voz de Deus. No auge do amor, Marly e Nelson cortam o bôlo enlevados de felicidade

Nunca Saberás...

Max

Que dentro de meu peito pulsa o coração por ti.

Que um mundo de felicidade inunda o meu ser quando de mim te acercas.

Que reconheço quão bela, quão linda, quão maravilhosa é a natureza quando meus olhos pousam em tua pessoa.

Que estremeço de medo ao pensar que possas escutar o bater apressado e contente de meu coração quando tua voz maviosa chega aos meus ouvidos.

Que é medonho o receio de que o calor de meu desejo intenso passa das minhas às tuas delicadas mãos quando num cumprimento elas se estreitam.

Que sinto pavor que meu olhar possa revelar todo encanto que deixas em minha alma.

Que necessito de fôrças tremendas para disfarçar o vulcão em atividade que está dentro de mim.

Que para esconder o turbilhão de amor que em minhas veias corre encachoeirado, uso a máscara da indiferença.

Que inspiraste um sublime sentimento que em segrêdo é todo uma vida. da.

Que êste amor que é todo uma vida só com essa vida morrerá.

Que por uma razão muito forte nunca saberás...

DE UM DESCRENTE

Marillita Pazzolli

Por que vieste, amor tão tarde assim ?...
Tenho a alma vasia,
sem sombra de quimera,
sem névoa de ilusão.
Nem é possível crer em doces madrigais
quem viu Dona Mentira de tão perto,
quem andou tanto tempo em companhia
de Dona Experiência;
quem traz nos lábios o travo
do beijo sufocante de Dona Realidade...
Perdoa,, meu amor.
Eu já sei acreditar !
Ah! se eu pudesse crer no que dizem teus
[olhos !
Nas frases estropiadas de emoção...
Nos teus gestos nervosos...
É tarde, meu amor !
vai, caminha para outra.
Deixa-me assim :
fria, altivamente fria...
indiferente, altivamente indiferente...
enigmática, altivamente enigmática...
tendo nos olhos torturados
o suplício de tôdas as renúncias...

Marly e Nelson, duas vidas que s unificam para um mundo infinito de amor...

SOUSA MATOS & CIA.

Representações Agência Conta Própria .

Mantêm estoque permanente de material elétrico em geral, aos menores prêços da praça — Lustres — Abat-jours e Plafoniers — Os mais modernos lançamentos do sul do país

PRODUTOS DE NOSSA LINHA DE VENDAS ARANDELAS OU APLIQUÉS
LÂMPADAS DE MESA E DE COLUNA LANTERNAS **LUSTRES**
PLAFONIERS REFLETORES

ATÉ 1.00 WATTS Mediante solicitação remeteremos Orçamentos para os Srs. Revendedores, Engenheiros, Emprêsas Construtoras etc.

Rua Saldanha Marinho, 321-A — Caixa Postal,

2280 — Telegramas S O T A M — Fone: 2-2276

SERVIÇO DE LOTERIA DO ESTADO DO AMAZONAS

A Loteria do Estado do Amazonas tem três metas:

a) Fazer um milionário por semana

b) Colaborar com a assistência social, através da Secretaria de Saúde

c) Ajudar a construir o nosso Estádio de Futebol

E tudo isto você pode fazer com apenas NCr$ 13,00, e ainda concorre ao prêmio de NCr$ 25.000,00 às quintas-feiras.

HEVEA

PNEUS

Boulevard Vivaldo Lima, 25 - fone 2-5930

Dirigida pelo caráter sem jaça do dr. José Lopes da Silva

À semelhança de pedra angular da Administração — porque responsável pelo equilíbrio das finanças e, consequentemente, pelo pagamento dos compromissos do Estado — a Secretaria de Fazenda, no desempenho normal de suas funções, vem de imprimir nôvo ritmo de eficiência, condicionada a técnicas modernas, em sua estrutura organizacional.

O Govêrno Danilo Areosa, criterioso e, sobretudo, sensível às aspirações mais oportunas de aperfeiçoamento do mecanismo burocrático, procedeu a reformas estruturais profundamente identificadas com os processos racionais de trabalho cujos objetivos práticos refletem no rendimento das tarefas cometidas aos funcionários, com extraordinária repercussão na esfera da pública administração estadual.

Tal procedimento se torna mais eficaz e assume conotações de real significação, quando o Governador do Estado, na busca incansável de um aperfeiçoamento cada vez mais acentuado da máquina administrativa, recebe o assessoramento indispensável de técnicos de elevada expressão em nosso Estado.

Dando cumprimento a normas estabelecidas pelas diretrizes do plano bienal de govêrno, sua excelência o Senhor Governador do Estado recorreu a um órgão eminentemente técnico, onde solicitou os valiosos conhecimentos, práticos e teóricos, do dr. José Lopes da Silva para dirigir os destinos da Secretaria de Fazenda.

Ao iniciar sua gestão, naquela importante pasta, o dr. José Lopes da Silva, preliminarmente, traçou as linhas mestras de sua atuação, cujos efeitos, sem dúvida, são dignos de enaltecimento.

Na qualidade de homem afeito ao trabalho simplificado pelo rigor da técnica, procedeu a reformas estruturais em todos os setores de atividades da Secretaria de Fazenda.

Adepto dos critérios estabelecidos por Taylor e Fayol, imprimiu uma dinâmica que visa a simplificação do trabalho de rotina, como medida implantadora de novos métodos aconselhados pela administração científica, hoje em dia encarada como solução para os cruciais problemas que estrangulam pontos chaves da administração pública.

Algumas das medidas, efetivamente, causaram controvertidas opiniões, no que tange aos efeitos a produzir. O certo, porém, é que de início tôda mudança que tenha por finalidade demolir padrões de trabalho consagrados pela tradição, arrasta em seu bôjo consequências imprevisíveis, menos pelo fato de não se adequarem às instituições vigentes, do que pelo inconformismo de alguns administradores em concebê-las como úteis e sobremaneira benéficas.

Destarte, a preocupação do atual Secretário de Finanças reside na racionalização do trabalho, através de processos modernos que se coadunem com o impressionante e avassalador surto desenvolvimentista da ciência em todo o orbe civilizado.

Quando da investidura nas funções de Secretário de Fazenda, propôs o dr. José Lopes da Silva medidas essencialmente básicas que têm por finalidade modernizar os serviços pertinentes àquela pasta, criando condições a que, efetivamente, se implante a Reforma Administrativa, na conformidade dos postulados básicos do Decreto-

OFERTA ESPECIAL

CAMPANHA DO MILIONÉSIMO

CLIMAX UM MILHÃO DE REFRIGERADORES PRODUZIDOS!

Entrada e Prestações Mensais de

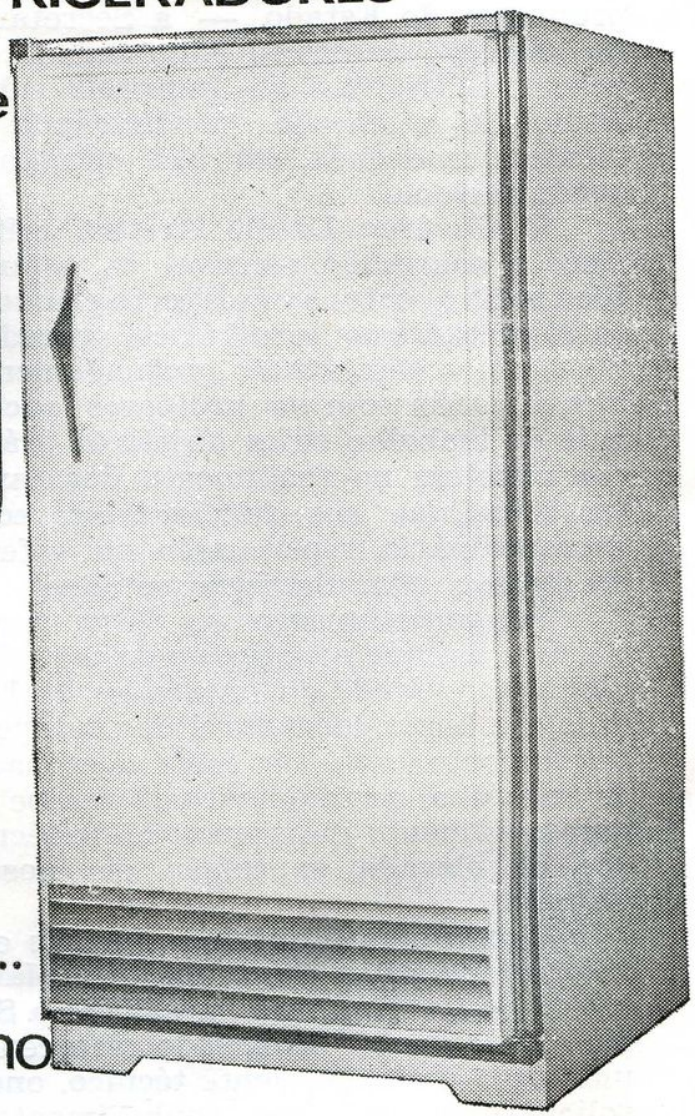

Ncr. 39,90

novo modêlo

CLIMAX

VITÓRIA RÉGIA

Comemore conosco a produção do milionésimo refrigerador Climax. Grátis, champagne para você na compra de um Climax.

CREDI ALVES

Av. Eduardo Ribeiro, 549 — Fone, 2-4160 — Manaus — AM.

Lei nº 200/67, do Govêrno Federal, que preconiza novos processos de ação em todos os setores da pública administração.

Revelando uma visão atualizada no que se prende à problemática administrativa, a par de um apurado senso público, o titular da Secretaria de Fazenda modificou a sistemática de pagamento devido ao funcionalismo, transferindo a responsabilidade de efetuá-lo à rêde bancária.

Aparentemente, como é lógico, tal processo de mudança não encontrou total guarida na opinião pública, uma vez que, consoante alguns, surgiram implicações que em verdade atrazariam a normalidade do pagamento. No entanto objetivo salutar de tal procedimento repousa no descongestionamento de vários órgãos da Secretaria de Fazenda, facilitando, por êsse meio, maior desenvoltura em novas atividades, que necessáriamente terão de ser instituidas, com o fito de dinamizá-la.

De igual forma, o dr. José Lopes da Silva, tendo em vista renunciar ao emprêgo de métodos já antiquados e inaplicáveis em plena época da técnica, está estudando a possibilidade de substituir o sistema de arquivamento de documentos pelo de microfilmagem, em decorrência do que far-se-á a inadiável especialização de alguns funcionários junto à firma incumbida da implantação dêsse nôvo sistema de arquivamento. Concretiza-se, assim, a solução de poupar espaço e de resistir com mais intensidade à ação do tempo.

Vale destacar, por oportuno, que é pensamento do titular da Secretaria de Fazenda instalar, dentro em breve, um moderno aparelhamento de telefonia, adquirido em outro centro, com capacidade de ligações internas e externas, bem assim comunicações simultâneas com mais de um setor, promovendo meio muito mais rápido no contato entre o Secretário e seus principais auxiliares.

Preocupado do mesmo passo em dotar a Secretaria de Fazenda de melhores condições de trabalho, autorizou o Secretário a requisição de um mobiliário padronizado de aço, vale dizer, carteiras, máquinas e estantes, cujo funcionamento ensejará maior rentabilidade no serviço.

A idéia de adquirir um computador eletrônico, para proceder à conferência de fôlhas de pagamento concernentes ao funcionalismo estadual, reveste-se de fundamental importância, uma vez que há de propiciar maior segurança na exatidão dos cálculos, auxiliando, nesse mistér, a Secretaria de Administração, órgão responsável pela confecção das referidas fôlhas.

Em recente declaração à imprensa, o dr. José Lopes da Silva fêz questão de ressaltar a necessidade de se promover a paridade de vencimentos entre os funcionários dos três Poderes, o que patenteia, de logo, o propósito sadio de valorizar e reconhecer no funcionário público estadual a fôrça motriz da dinâmica administrativa.

Essas iniciativas, arrojadas e sobretudo estuantes de atualidade, condizentes com a preocupação desenvolvimentista em todos os ângulos do país, vêm de aferir o elevado intuito do dr. José Lopes da Silva em modificar, em têrmos inteligentes, a sistemática de trabalho da Secretaria de Fazenda, erradicando de sua estrutura burocrática vícios abomináveis que, por extensão, há séculos, vinham prejudicando os públicos negócios.

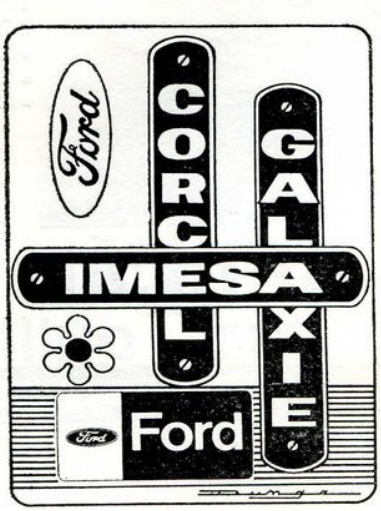

TECIDOS
PARA
SENHORAS
TECIDOS
PARA
HOMENS
★PERUCAS ★PIJAMAS
★RELÓGIOS A-GO-GO
★PALHA DE SÊDA CHINÊSA
★CAMISAS DE SÊDA PURA
★CAMISAS TOHALON
★TOALHAS CHINÊSAS BORDADAS
★COLCHAS BORDADAS
★OBJETOS DE ADÔRNO
★LINGERIE ESTRANGEIRA
★CALÇAS "LEE" AMERICANAS
★CAMBRÁIAS E LINHOS IRLANDÊSES
RUA GUILHERME MOREIRA 326
MOTO
IMPORTADORA LTDA.
SECÇÃO IMPORTADORA
rua guilherme moreira 312

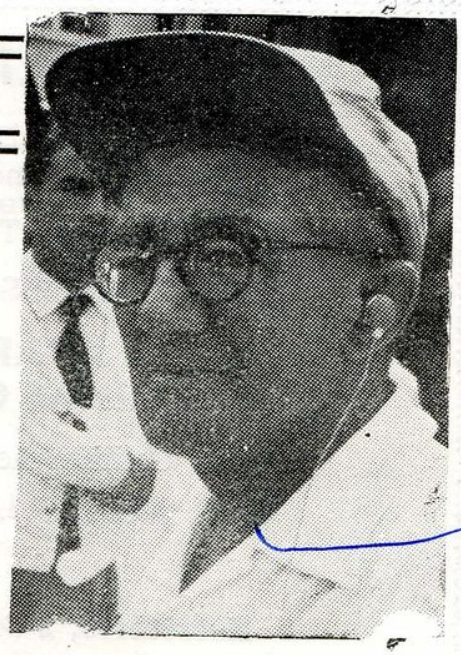

Pedimos vênia aos leitores para publicarmos, êste artigo que nos foi ofertado por um colega muito querido, hoje afastado das lides jornalísticas, por ter sido atingido por um mal que lhe roubou a luz dos olhos, êste amigo é JARA, o jornalista que todos no Amazonas conhecem e estimam.

DENISE CABRAL DOS ANJOS

No cenário da imprensa amazonense e, até no panorama do jornalismo planiciário, destaca-se em primeiro plano, isoladamente, essa figura ímpar de mulher, que é Denise Cabral dos Anjos.

Diretora-proprietária e redatora e tudo o mais que preciso fôr na revista Manaus Magazine, Denise pode ser, com justiça, considerada a pioneira e incentivadora, entre nós, dêsse gênero de publicação.

Dona de incomparável personalidade, senhora de invejável capacidade de trabalho, atesta na sua luta para manter a sua revista, a mesma tradição de bravura e tenacidade de seu pai, o saudoso Comandante Cabral dos Anjos que preferiu morrer no seu pôsto a bordo do navio «Pais de Carvalho», a salvar a própria vida e também a bravura de sua genitora Dona Helena Cabral dos Anjos, que qual Cornélia, mãe dos Grachos, passou a seus filhos as próprias virtudes.

E' preciso conhecer-se de perto a luta titânica dessa mulher para manter em dia a sua revista que é, na verdade, sua verdadeira filha espiritual, para poder-se compreender o seu esfôrço, a sua coragem, nessa luta sem quartel.

Poderão, talvez, surgir entre nós, outros órgãos congêneres, nunca porém, com o mesmo grau de intensidade jornalística, que é o apanágio de Manaus Magazine. Futuramente, quando se proceder a um levantamento dos autênticos valôres do jornalismo amazonense, quiçá, do jornalismo da Amazônia, o nome de Denise Cabral dos Anjos, virá à vanguarda, empunhando orgulhosamente a flâmula de Manaus Magazine, que honra e orgulha a própria imprensa amazonense, numa prova de capacidade, tenacidade e trabalho, que só Denise, sòmente ela pode apresentar.

E aquii, com a publicação dêste artigo, eu digo ao velho colega: MUITO OBRIGADO, JARA!

CURTUME CANADENSE LTDA.

TELEFONE: — 2-3811

FABRICA: Bairro de São Raimundo

TELEFONES: — 13-70 — 2-3814

J. A. LEITE NAVEGAÇÃO LTDA.

Aviamentos, Consignações, Navegação
Grandes Armazens de Estivas, Fazendas e
Serviço de navegação para os rios: Purús, Juruá
Acre e Tarauacá, com as magnificas

EMBARCAÇÕES:

AYAPUÁ – INDUSTRIAL MARIPUÁ – ATÍ –
MINAS GERAIS – GUIOMAR – MACAU e CAJÚ

Ruas Guilherme Moreira, 216 e Marcílio Dias, 171
End. Tel. GUAJARÁ – Caixa Postal, 74

TELEFONES:

Escritório, 2-3417 — Gerência, 2-3418 — Armazens, 2-3419

Manaus — Amazonas

Ferreira da Silva & Cia. Ltda

Concessionários da: General Motors do Brasil
Divisão FRIGIDAIRE
Fogões a gás — Frigidaire e Máquinas de lavar
Frigidaire e Refrigeradores Frigidaire
Representações — Conta Própria — Seguros
Praça 15 de Novembro, 157 — Caixa Postal, 51
Endereço Telegráfico: BORBOLETA
Telefones: 2-3680 — 2-3681 — 2-3682

CERTAM Comércio e Engenharia Ltda.

PROJETOS — SONDAGEM — PERFURAÇÕES DE POÇOS

ESTRUTURAS DE CONCRETO

«NÓS FAZEMOS ENGENHARIA»

Avenida Joaquim Nabuco, 645 — Fone 2-5058

MANAUS —— AMAZONAS —— BRASIL

Guaraná gostoso, só o Magistral

Há vinte e quatro anos o refrigerante MAGISTRAL ostenta a hegemonia glebária. Inigualável no sabor, inimitável no teor qualitativo. Seus produtos, hoje em dia, ultrapassam as áreas do consumo interno para se lançarem na preferência de outros centros.

Em todos os recantos, onde o diálogo e as conversas amistosas se tornem uma constante, a presença do Guaraná MAGISTRAL é indispensável, sabendo ser o único produto que agrada ao paladar. Preparado com a «cupana» da luxuriante flora amazônica, êle se reveste de propriedades medicinais que rejuvenescem ao organismo.

Preparado exclusivamente para neutralizar a incidência da canícula regional, seu processos químicos de fabricação são uma segurança para a família amazonense. Em cada lar amazonense os produtos MAGISTRAL têm preferência sem igual.

A Fábrica MAGISTRAL, como é do domínio público, procurando justificar a sua orígem genuínamente silvestre, nasceu no aristocrático bairro de Adrianópolis, de onde projeta o sabor do autêntico guaraná ao centro da cidade e periferia.

O complexo industrial, cujos produtos se espalham por todos os setores de atividades da progressista Manaus, é consequência lógica de uma visão administrativa destina a largos vôos no âmbito da iniciativa privada. Seu fundador, JOSÉ Cruz, foi o artífice da ciclópica e prodigiosa realização industrial, revelando, acima de tudo, uma liderança incontestável no ramo.

Anteriormente a Fábrica MAGISTRAL dispunha de uma maquinaria que, em relação à explosão demogrática de nosso Estado, não mais possuia capacidade para atender a demanda de seus consumidores. Necessária se tornou, para solucionar o impasse, uma providência. JOSÉ CRUZ, na qualidade de responsável pelo extraordinário conceito da indústria que polariza a preferência regional, substituiu os cediços processos de fabricação do refrigerante MAGISTRAL, por outros, sem dúvida, adequados à técnica moderna de fabricação que na opinião de seus dirigentes, é a última palavra em têrmos de automatismo.

Durante êsse lapso de tempo, demais considerável, a Fábrica MAGISTRAL vem fortalecendo os alicerces conceituais, em virtude do aprumo administrativo e elevado nível de aperfeiçoamento de seus produtos, o que evidencia, em têrmos inequívicos, a predominância sôbre as demais fábricas semelhantes no gênero.

Vale esclarecer, todavia, que em face da excelente aceitação do guaraná MAGISTRAL, obrigatório se tornou o lançamento no mercado de refrigerantes em garrafas de porte médio, tais como: a Pepsi-Cola, Mirinda e Guaraná Regente, dilargando ainda mais a lista de fabricação.

Convém frisar, contudo, que a Fábrica MAGISTRAL, em perfeita sintonia com o rítmo de progresso que inunda a Capital do Amazonas, dispõe para os serviços de distribuição, de uma frota considerável de veículos, o que vem de atestar a visão dinâmica e empreendedora de seus proprietário.

Com uma capacidade de 8.000 garrafas por hora, a Fábrica MAGISTRAL cumpre o seu dever histórico, alçando-se às culminâncias do progresso. Do mesmo passo, buscando sempre o aceleramento de suas atividades, os timoneiros da grande emprêsa dispõem, no Município de Maués, de uma faixa de terra de 60.000 metros quadrados, para o cultivo do guaranàzeiro, cujas safras, colhidas e classificadas, vão dar orígem ao guaraná da família amazonense, pois que, Guaraná gostoso, só o magistral.

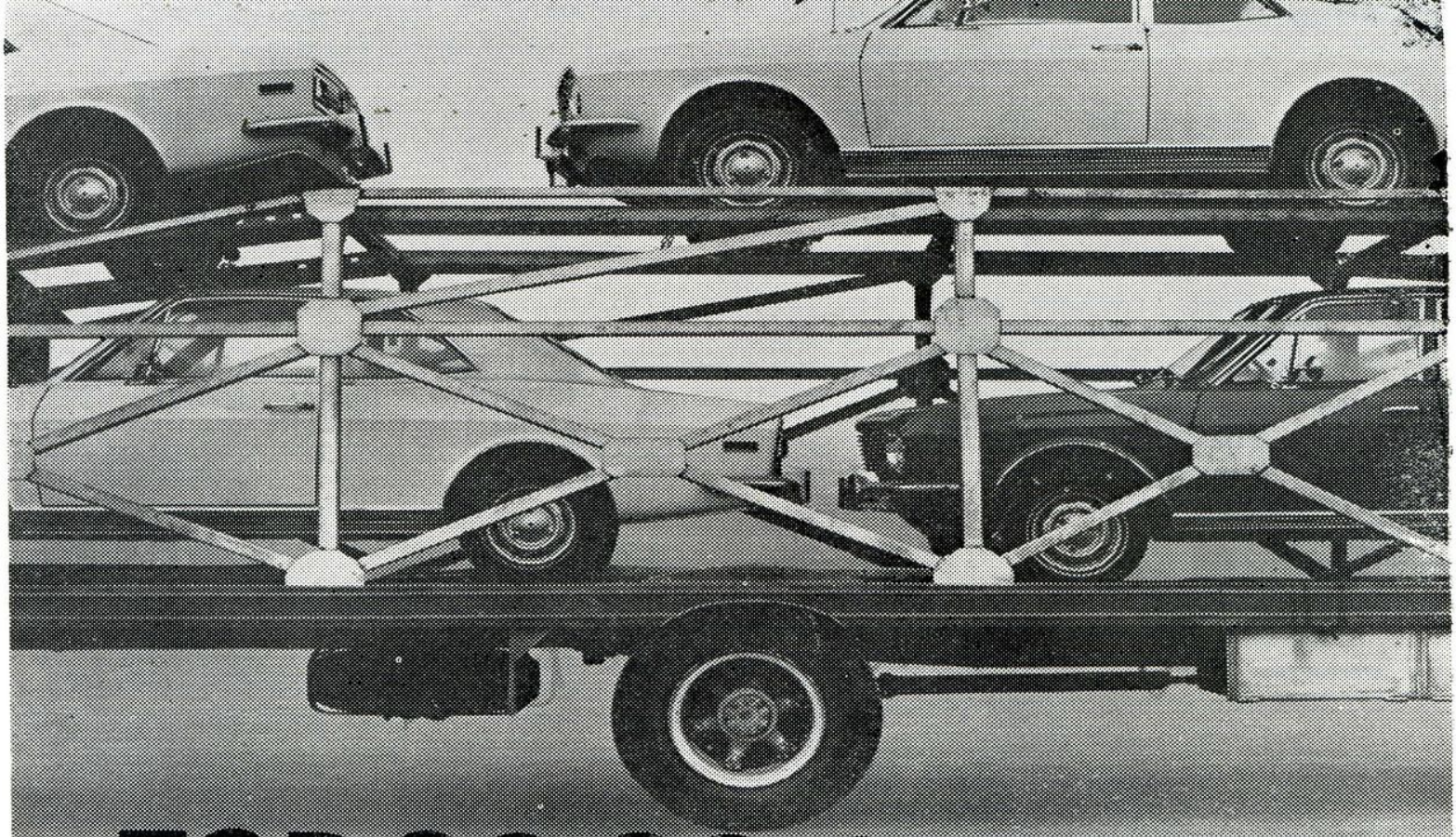

TODOS OS CARROS DA COMARSA SÃO TRAZIDOS PELA CEGONHA.

Se você não sabe, Cegonha é aquela imensa carreta onde cabem 6 automóveis.

Em vêz de trazer seus carros de navio, a Comarsa preferiu trazê-los por terra, via Pôrto Velho. Com isso, você recebe seu carro na pintura original, zero quilômetro, sem um sinal de ferrugem, nada.

Além do mais seu carro já é entregue personalizado com uma placa dizendo para quem êle foi fabricado, a data da fabricação, seu endereço e tudo mais.

Só para você ver como a Comarsa é progressista, tem um equipamento para balancear e alinhar rodas e isto é feito de graça para você.

Nós falamos que a Cegonha traz os carros via Pôrto Velho. Pois bem, a partir de 71, ela virá diretamente à Manaus. Abaixo a ferrugem.

COMARSA S.A.

MÁQUINAS E VEÍCULOS
Rua Mal. Deodoro, 290
Fones: 2-3910 - 2-3911 - 2-3912
Departamento de Serviço: Rua Silva Ramos, 368.
Manaus - Amazonas

a amazonas

No Natal de 1969, com a Igreja de N. S. de Nazaré, em Adrianópolis, com seus altares todos enfeitados no ambiente festivo pela alegria do Nascimento do Menino Jesus, que um outro acontecimento, também festivo e alegre se verificou: o casamento de Azize Dibo Neto com Creusa Maria Góes Lopes.

Os noivos, radiantes de contentamento, ciosos da responsabilidade que iam assumir perante Deus e perante a sociedade, receberam a bênção nupcial, às 10 horas da manhã, sendo oficiante o Pe. Cesar de Florio la Rocca.

A igreja foi pequena para abrigar o número de pessoas, familiares e amigas do jovem par e de seus digníssimos genitores que, ao final parabenizaram Creusa Maria Góis Lopes, filha querida do dr. Mario Jorge Couto Lopes, Procurador Geral do Estado e de sua digníssima espôsa d. Creusa Góes Couto Lopes e Azize Dibo Neto, filho estimado do snr. Rafael Azize, honrado comerciante de nossa praça e de sua digna espôsa d. Olga Azize. (Oferta de Amancio é a foto).

VIDA...

SAYONARA

Existe sempre um momento em nossas vidas, que faz estacionar o tempo, a fim de relembrarmos as horas e os instantes passados. E vem então a saudade da vida que não se pôde ter, que não se pôde prender. A saudade de tudo o que de bom e por vêzes triste que passou.

E pensamos assim: onde estão os nossos sonhos, nossos risos e nossos momentos de amor e ternura? Onde está tudo isso, que julgávamos eternos? E é então que se compreende o valor da vida. Vida que é arte, vida que é sonho e que por vêzes, também é pesadêlo. E que mesmo, quando sofremos merece ser vivida.

Resta-nos procurar então a verdade. Mas, como a encontraremos se o mundo com suas paixões e seu egoismo, nos ensina apenas incompreensão, ódio e malquerença? Um mundo que mesmo quando praticamos o bem, somos por vêzes incompreendidos? Então, nosso raciocínio leva-nos a procurar o caminho da verdade, caminho êste que nos leva a morada eterna da verdade, que é o caminho apontado pelo Mestre Jesus, o doce e meigo Oxalá. E é em Jesus que encontramos o verdadeiro caminho da verdade, pois Êle é Verdade e a Vida.

Anunciar em MANAUS MAGAZINE não é sòmente usar de um meio exato para uma propaganda eficiente, estendida ao interior, territórios e outros Estados.

Significa, também, contribuição sincera e amiga para sustentar um órgão de imprensa que tem durante dezenove anos de vida regular e honesta, sabido levar o nome do Amazonas a todos os recantos do Brasil.

Não vendemos preços...

Vendemos qualidade...

E não cobramos mais por isso.

MANAUS MAGAZINE, a Revista do Amazonas para o Brasil.

RELOGIOS?

Marca alemã

JUNGHANS

Montagem tôda feita em Manaus

DESPERTEX DA AMAZÔNIA LTDA.

Rua Marcílio Dias, 118 — Fone 2-2752

1959

Em cerimônia que contou com a presença do mundo social de Manaus, no dia 20 de dezembro p. passado, uniram-se pelo laço sagrado do casamento, os venturosos jovens Waldir Medeiros Filho e Yara Regina Marques Dias. O acontecimento teve lugar na Igreja dos Remédios, às 17 horas. Os jovens são filhos dos casais: Dr. Waldir (Maria Ermelinda) Medeiros e Sr. Alberto (Flávia) Ferreira Dias. A recepção oferecida aos convidados, foi no próprio templo e revestiu-se de grande elegância. (Foto, gentileza de Amâncio)

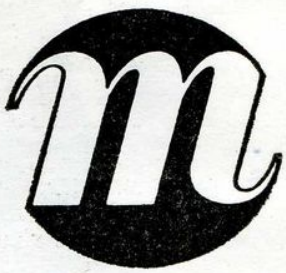

Guaraná é Magistral

magistral

o Guaraná do Amazonas

Rua Recife — Fones 2-2608 2-2609

A passagem dos 300 anos de nossa querida cidade de Manaus — é para nós de satisfação imensa, publicamos por isso, mais uma vez, a linda poesia de Quintino Cunha —

ENCONTRO DAS ÁGUAS

Vê bem Maria, aqui se cruzam: êste
é o Rio Negro, aquêle é o Solimões.
Vê bem como êste contra aquêle investe
Como as saudades com as recordações.

Vê bem, como se separam as águas
que se querem reunir, mas,
[visualmente.
É um coração que quer reunir as
[mágoas
de um passado, às venturas de um
presente.

É um simulacro só, que as águas donas
destas terras, não seguem curso
[adverso;
Todos convergem para o Amazonas,
o real rei dos rios do Universo.

Para o velho Amazonas, soberano
que no sólo brazilio tem o Paço,
para o Amaoznas, que nasceu humano,
porque afinal é filho de um abraço!

Olha esta água, que é negra como tinta
posta nas mãos, é alva que faz gôsto,
Dá por visto o nanquim com que se
[pinta
nos olhos, a paisagem dolorida de um
[desgôsto.

Aquela outra parece amarelaça,
muito, no entanto é também limpa,
[engana
É direito a virtude quando passa,
pela flexível porta da choupana.

Que profundeza extraordinária,
[imensa,
que profundeza, mais que
desconforme!
Êste navio é uma estrêla, suspensa
neste céu d'água brutalmente enorme.

Se êstes dois rios fossemos, Maria,
tôdas as vêzes que nos encontramos,
Que Amazonas de amor não sairia,
de mim, de ti, de nós que nos amamos!

Convolaram núpcias no dia 4 de dezembro do ano recém-findo o jovem Francisco José, filho do Sr. Júlio Galvão Vaz Cerquinho, chefe do Serviço de Defesa Sanitária Vegetal, na capital paraense e de sua digníssima espôsa d. Neuza de Souza Cruz Cerquinho, com a prendada senhorita Maria Auxiliadora, filha querida do sr. Ezequias Alves Bezerra e de d. Francisca Nogueira Bezerra.

O ato religioso com efeito civil teve lugar na Igreja de Nossa Senhora do Perpétuo Socorro, contando com a presença de nosso mundo social.

No flagrante, os jovens nubentes, logo após a cerimônia núpcial.

COMPANHIA DE IMPORTAÇAO E EXPORTAÇAO S|A.

C. I. E. X.

Caixa Postal, 105

GUILHERME MOREIRA, 162 **A**

FONE: **1587**

Manaus — Amazonas

Frigo Alimentícia Ltda.

F R I A L

Gêneros alimenticios frigorificados — Frutas —
Legumes — Aves — Viveres - etc.

FRIAL — Avenida Eduardo Ribeiro, 446 — Fone: 2-5866

Manaus **Amazonas** **Brasil**

CASA 22 PAULISTA

Para suas compras, procure os prêços mais
accessíveis à sua bolsa.

Rua da Instalação, 13 — Fone: 2-2461

Fiação e Tecelagem de Juta Amazônia S/A

FITEJUL

Fábrica: Av. Leopoldo Peres s/n — Educandos — Fone 2-1834

Escritório: Rua Guilherme Moreira, 235 — Fone: 2-2800

Caixa Postal n.º 344 – Teleg. FITEJUL

MANAUS **AMAZONAS**

Charufe sorri à felicidade, na certeza de sua grande escolha.

Charufe Nasser e Oyama Ituassú, já ligados pelos laços sagrados do verdadeiro amor, deixam transparecer, extasiados de contentamento, a incomensurável satisfação do momento sublime em que unidos, partem para uma nova vida.

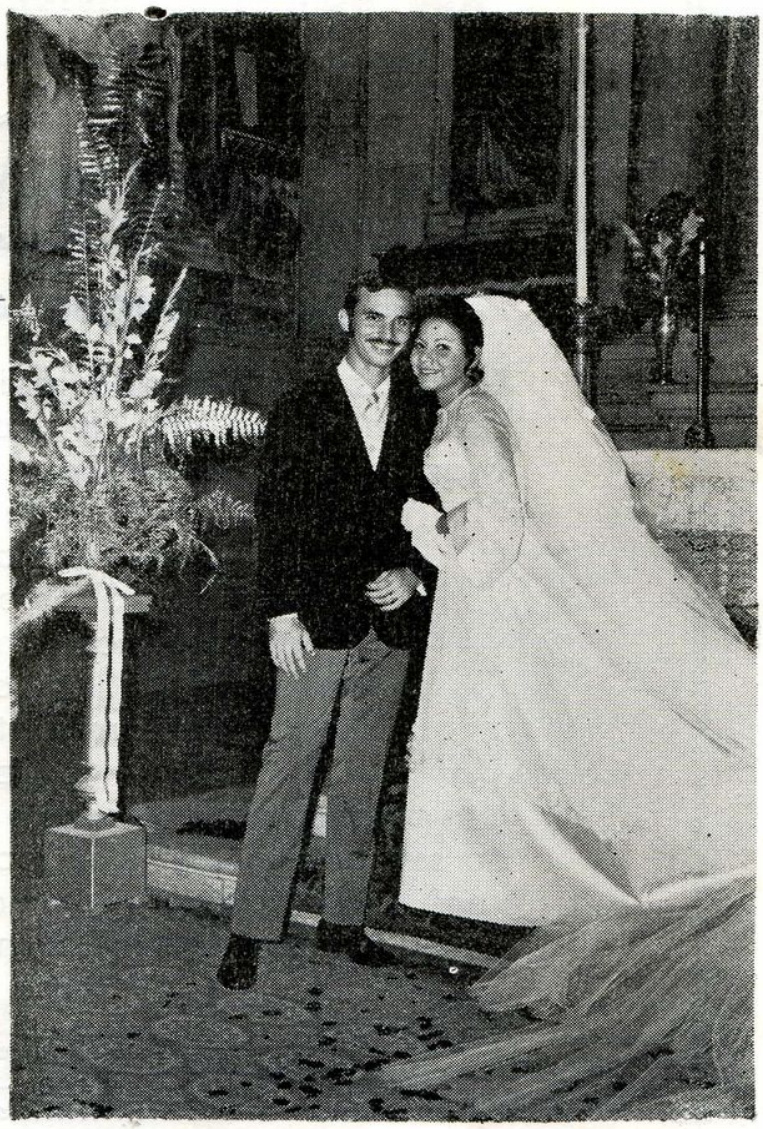

« EXTASE »

Hoje, que és minha e que em meus braços
[vejo
Teu corpo leve, róseo e perfumado,
Que a nota viva e cálida de um beijo
Inda torna mais leve e mais rosada;

Hoje, que afago ansioso o meu desejo
de Vida, de ventura e de pecado,
Na tua bôca, a rir, e de sobejo,
Sinto a ventura ideal de ser amado.

Hoje, que sinto a febre que te aquece
O coração e vem rosar-te as faces
No ardor que as almas novas estremece.

Penso, ó ! assustada e trêmula andorinha,
Como eu penara se me não amasses
Como eu sofrera se não fôsses minha !

MATERIAIS ELÉTRICOS EM GERAL!...

Procure a especialista do ramo

CASA ELENICA

Lustres — Plafoniers — Arandelas — Globos

Iluminação Fluorescente — Globos

ELETRO TÉCNICA INSTALADORA LTDA.

Rua Guilherme Moreira, 351 — Fone, 2-2528

SAPATARIA MODERNA

— FUNDADA EM 1930 —

— VIÚVA NICOULAU MONTEMURRO —

Os anos de existência indicam a tradição no comercio do Amazonas. A Sapataria Moderna mantém em Manaus a mais completa e estilizada loja de calçados do norte do Brasil.

A renovação permanente de seu estoque oferece a você as mais modernas criações da indústria calçadista, nos variados estilos, na perfeição do talhe, na garantia da qualidade: desde o calçado social, de fama internacional, ao útil e prático sapato esporte.

Um calçado perfeito será a sua nota de requinte: aliados ao seu bom-gôsto, elegância e simplicidade no calçar, você encontrará um verdadeiro sortimento de calçados na SUA Sapataria Moderna, a maior e mais completa casa no gênero.

Manaus — Rua da Instalação, 108 — Amazonas

Fone: — 2-2462

Nossa Capa

O jovem casal — Evandro de Aguiar Corrêa e Maria das Graças Caldas Garcia, enfeitam a capa dêste mês, com um bonito flagrante tirado por Amâncio, no dia seis de fevereiro do corrente ano, na Igreja de São Sebastião, local onde ocorreu tão expressivo acontecimento, às cinco horas da tarde.

A meiga noiva é filha do casal — Sr. e Sra. José Magno (Walderlite) Garcia e o noivo, de tradicional família amazonense, é filho do casal — Desembargador Carlos Alberto (Adalgiza) de Aguiar Corrêa.

Cerimônia íntima, requintada, logo após, foi servido uma taça de champanhe aos convidados.

Casal José Magno (Walderlite) Garcia, ladeando os noivos, Evandro e Graça, que sorriem com felicidade.

Na foto, a graça inigualável da bonita Maria das Graças Caldas Garcia, saindo do carro, para entrar na Igreja.

Felizes, Evandro e Graça posam com os pais do noivo, Desembargador Carlos Alberto (Adalgiza) de Aguiar Corrêa, em seguida à cerimônia.

Produtos Finos Ltda.

ARTIGOS ESTRANGEIROS

O SUPER MERCADO DA BOOTH

Aberto das 7 às 22 horas

PRAÇA 15 DE NOVEMBRO, 11

OFERECE CONSTANTEMENTE :

AVES ABATIDAS — TORTAS E BÔLOS

CONGELADOS — BISCOITOS

FRUTAS — CAVIAR — CHOCOLATES

SORVETES — PICOLÉS — BOLACHAS

Grande sortimento de produtos enlatados

ARTIGOS FINOS PARA PRESENTES

Da bonita e fina cerimônia nupcial dos jovens Denise Benchimol e Dr. Paulo Rezende, realizada no dia 12 de dezembro, na residência dos pais da noiva, conseguimos o lindo flagrante. A encantadora noiva, é filha do casal Salon Benchimol e da saudosa senhora Maria do Carmo Benchimol. O noivo é filho do casal Sr. Romeu (Clotilde Jesine) de Rezende. A recepção foi de alto requinte e bom gôsto.

(Foto — gentileza de Amâncio).

MATERIAIS DE CONSTRUÇÃO
PINTO & CIA. LTDA.
Ferro Redondo Tôdas as Bitolas – Cimento Branco Azulejos e Ladrilhos tôdas as Côres – Tubos Galvanizados e Plásticos – ConeXões – Caixas de Descarga Montana, Lavatórios, Bacias e Bidés – Armários e Assentos Goyana – Tinta Pevacôr – Cal em tambores – Canos de Chumbo – Eletrodutos – Torneiras – Pias Para Cozinha – Duratex . Vogatex
RUA GUILHERME MOREIRA, 140

GRAND magazin
A ETIQUETA MAIS ELEGANTE
SALDANHA MARINHO 408-A

oferece os mais recentes lançamentos e os mais finos artigos para a elegância masculina

Visite GRAND MAGAZIN.

Veja os seus artigos.

Veja os preços e compare . . .

Saldanha Marinho, 408 — Fone: 2-0387

Bem perto da Eduardo Ribeiro

CASA MONTEMURRO & CIA.

— DE —

WEUTON MONTEMURRO

Vende Couros em geral — Verniz — Sola — Raspa — Carneiro e completo sortimento de material para forrar cintos de senhoras

Rua Lobo d'Almada, 87 — Fone: 2-0679

MANAUS AMAZONAS

ESCRITÓRIO TÉCNICO DE CONTABILIDADE

INDUSTRIAL — MERCANTIL — AGRICOLA

Escrituração e Serviços Técnicos Contábeis

Contrátos Distratos — Registros de Firmas — Legislação Fiscal

Av. 7 de Setembro, 852 — 1.º andar, altos — Fone: 2-5722

Recebendo a bênção matrimonial, na Catedral Metropolitana de Manaus, no dia 26 de dezembro passado, os jovens : Dr. Paulo Monteiro e distinta Sônia Tereza Nunes Gomes. Êle é filho do saudoso desembargador Orlando Monteiro e senhora Maria dos Prazeres Monteiro. A noiva é filha do Dr. Manoel Antônio Garcia Gomes e Sra. Neuza Nunes Gomes. A cerimônia teve lugar na Catedral Metropolitana, às 11 horas, onde foi oferecido uma recepção de alto gabarito aos convidados.

(Foto — Gentileza de Amâncio)

JONASA

Transporta melhor para tôda Amazônia e Nordeste

COM SEUS NAVIOS

URÂNIA — OTÁVIO OLIVA — EUCLIDES DA CUNHA — RIO AMAZONAS — ARZIL — TAUASSU — TAUETÉ — SIRIRI

Sede em Manaus — Edifício Ultramarino — Sala 201

Fone : 2-5381

Matriz em Belém — Rua Conselheiro João Alfredo, 264

Em qualquer lugar da Amazônia você encontrará transporte da

JONASA

Que é confôrto e bem estar.

Agora temos para pronta entrega qualquer quantidade do Sal ROYAL — o melhor

Compre a **PRAZO** pelo preço de à **VISTA,** no

CREDI BEMOL, as mercadorias estrangeiras:

Geladeiras e Condicionadores de ar — Rádios — Toca-Discos — Gravadores — Eletrolas — Televisores — Ventiladores — Faqueiros — Ferro de Engomar — Facas Elétricas

LOJAS BEMOL

Marcílio Dias esquina da Praça Roosevelt

— DE —

BENCHIMOL, IRMÃO & CIA. LTDA.

Rua dos Andradas, 38/44 — Av. Eduardo Ribeiro, 423

Fones: 2-4450 — 2-4451 — 2-4452

MANAUS ——— AMAZONAS

A «CITEC»

Oferece à sua distinta clientela, completo sortimento de aparelhos eletro-domésticos aos preços mais acessíveis da praça com 10% de abatimento à vista e com uma entrada 4 prestações, no preço a vista.

VENTILADORES DE TODOS OS TIPOS

Fogareiros Elétricos — Torradores de Pão Ferros de Engomar — Bebedouros Moedores de Carne — Barbeadores — Liquidificadores — Enceradeiras — Cafeteiras — Batedeiras — Acendedores etc.

Para as instalações elétricas que você precisar, nós lhe garantimos e mais

Tubos eletrodutos — Fios de todos os tipos — Lâmpadas — Interruptores — Chapas Acrílicas — Tomadas — Arcandelas — Planifoniers — Lustres — Estofados, etc.

Comercial, Industrial e Técnica Ltda. — "CITEC"

Também temos as afamadas máquinas LEONAM

RUA HENRIQUE MARTINS, 43 — Fone: 2-0616

PUBLIUS SIRUS — poeta moralista latino, nasceu na Síria, viveu em Roma no século I antes de Cristo.

—Sentenças—

(Tradução de A. F. de Castilho)

Velho em fogo, e moço em gêlo...
Qual dos dois é mais camelo?

Amar e juizo ter,
Só em Deus se pode ver.

O bom pai cumpre adorá-lo,
O pai ruim suportá-lo.

Vejo os defeitos do amigo,
Lamento, mas não maldigo.

Quando um amante arde em ira
Prega a si muita mentira.

Deus de dívidas nos livre
Que fazem cativo um livre.

Basta mil vêzes um dito
Para um desgosto infinito.

Em matéria de ofender,
Antes réu do que autor ser.

Co bêbado não litígio,
Que ali não está o inimigo.

Endados de namorados,
Cuma lágrima apagados.

Sentenciar num momento,
Só traz arrependimento.

Para deitar à má parte,
Todos têm valor e arte.

Quem num ponto a outro excede,
Em outro ponto lhe cede.

Facho que arde e peito que ama,
Mais se agita, mais se inflama.

O mal que a outrem molesta,
Nunca o tomes tu por festa.

Ilia Freitas Paixão e Silva, contraiu matrimônio com o jovem Humberto Gurgel do Amaral, no dia 5 de janeiro corrente, às 10 horas, na Matriz de N. S. da Conceição. A simpática noiva é filha do casal Sr. e Sra. Ely (Alaíde) Paixão e o noivo, é filho do casal, Sr. e Sra. Antônio (Alzira) Guergel do Amaral. A recepção foi de fino gôsto, sendo os convidados, homenageados no salão róseo de nossa Catedral. (Foto — gentileza de Amâncio)

GRANDES ARMAZENS DE FERRAGENS DO MERCADO

—— D E ——

J. Soares, Ferragens, S. A.

CASA FUNDADA EM 1905

Rua dos Barés, 33 a 51 e Rua Rocha dos Santos, 13 a 35

Depósitos à Rua Miranda Leão, 154 e 176 e Rua Rocha dos Santos, 102

Telefones : 2-3410 — 2-3411 — 2-3412 — 2-3413

MANAUS

FERRO — LOUÇAS DE FERRO E ESMALTADO, PÓ DE PEDRA,

PORCELANA E ALUMINIO

FERRAMENTAS PARA ARTES E OFÍCIOS — ARTIGOS DE PESCA

METAIS — MATERIAIS PARA CONSTRUÇÕES — TINTAS E ÓLEOS PARA

TODOS OS FINS — CUTELARIAS — PILHAS SÊCAS

LANTERNAS ELÉTRICAS

ACUMULADORES

ARTIGOS NAVAIS

Depósito do afamado produto — BENZOCREOL — A Salvação do gado

Distribuidora das afamadas tintas YPIRANGA

O maior stock aos menores preços

Flagrante do Enlace da encantadora Fernanda com o jovem José, realizado em setembro p. passado em Portugal. A noiva é filha do industrial Sr. Antônio Vita e sua espôsa e o noivo, do casal Antônio (Carmen) Pereira, comerciante em nossa praça, e sobrinho dos nossos estimados amigos Álvaro e Anita Pereira. Na foto, em Espinho, Portugal, vemos os noivos com familiares.

«SAUDADE»

Cristo, do alto da cruz, seu povo
[comtemplava.
Vendo a desgraça em que, todo êle
[mergulhava,
Dos seus olhos azues, a lágrima brotou.
Um anjo ao perpassar, colheu-a no regaço.
E conservou-a assim por muito longo espaço
Como recordação do Cristo que chorou.

Quando Longuinhos vem e a lança larga e
[fria,
Pelo flanco lhe entrou, num grito de agonia.
Uma gôta de sangue ansiosa lhe escorreu.
E a aquêle anjo ao passar, colheu-a com
[ansiedade,
Guardou-a com amor, chorando com piedade
Como recordação do Cristo que sofreu.

Da morte no estertor, para maior tormento,
Levaram-lhe mais fel ao lábio então sedento.
E uma baga de suor, tremente deslizou.
E o anjo ao perpassar, colheu sereno e
[langue
Essa baga de suor, vermelha como sangue,
Como recordação de Cristo que expirou.

E as três gotas de dor, pelo anjo recolhidas,
Pela mesma amargura, intensa confundidas.
Transformaram-se em flor que a dor
[simbolizou
Roxa como a tristeza, escura como a mágoa,
Sublime como a dor aquela gôta d'água
Dos olhos, de Jesus, Saudade se chamou.

CASA DOS VIDROS

— DE —

A. FERREIRA PEDRAS & CIA.

Importadores e Distribuidores das melhores Fábricas
de Vidros em geral para Construções
COMPENSADOS DO PARANÁ -- DURATEX -- DURAPLAC
— EUCATEX — FORMIPLAC — TELHAS PLÁSTICAS E
DE CIMENTO -- FERRAGENS E PUXADORES —
AZULEIJOS E MOLDURAS — PISOS E PASTILHAS
Rua Saldanha Marinho, 794 — Fone: 2-2182
MANAUS .——. End. Teleg. ALFEP. ——. AMAZONAS

NÃO COMPRE

Seus medicamentos antes de verificar os prêços da

DROGARIA DOM BOSCO

Medicamentos e Perfumarias

Rua Marechal Deodoro n.o 280

Ao lado da Polícia Civil Fone: 2-2040

Faça seu seguro de
Bens através da

JUTAHY

CORRETORES DE SEGUROS LTDA.

Rua Marcílio Dias, 110 — Fone: 2-2510

**Proteção individual, comercial
e industrial pela Companhia
Seguradora de sua escolha
Assistência técnica**

Seguro BEM FEITO, Tranquilidade ABSOLUTA!

Acontecimento que deixou marcante registro na vida social de Manaus verificou-se no dia 19 de janeiro do corrente ano, segundo da era espacial, foi o casamento dos jovens João Bosco e Carmen Lúcia.

Sob os acórdes da «Marcha Nupcial», naquela data, às 18,00 horas, adentravam a nossa Catedral Metropolitana, que já se achava com suas dependências completamente lotadas, o jovem par, com Carmen Lúcia, bonita e elegante, trajando belíssimo vestido.

A cerimônia religiosa que foi precedida da celebração da Santa Missa, contou com a presença de figuras representativas de nossa sociedade, onde, com apuro e requinte, pontificam os genitores do jovem par.

Carmen Lúcia é filha amantíssima do dr. José Florêncio da Cunha Batista, presidente da Caixa Econômica Federal do Amazonas e de sua digníssima espôsa d. Nicea Roque da Cunha Batista. João Bosco é filho do estimado casal sr. Ruben Santoro, destacado funcionário da Inspetoria da Alfândega de Manaus e de sua dileta espôsa d. Argentina Desideri Santoro.

Tanto os recém-casados quanto seus genitores foram muito parabenizados. (A foto foi gentileza de Amâncio).

CASA DOS ÓLEOS LTDA.

IMPORTADORES

A Mais Completa Organização Em Comestíveis Do Estado

End. Teleg. ÓLEOS — Cereais, banhas e Salgados em Geral — Fone: 2-5426

Avenida Joaquim Nabuco, 770

CASA UNIÃO

Ferragens em geral — Louças — Tintas e Material Elétrico

FERRAGENS LOUÇAS UNIÃO LTDA.

MATRIZ — Rua da Instalação, 70/80

FILIAL — Rua Barão de São Domingos, 8

Caixa Postal: 300 — Telegrama: FERRAGENS

FONES: — 2-2456 e 2-2457

Confeitaria Avenida

Grande sortimento de Dôces Finos, Bôlos e Biscoitos, Caramelos, Bombons, Chocolates, Frutas em conservas Cristalizadas.

Avenida Eduardo Ribeiro, 575
Fone: 2-4129

Lopes, Santos Esteves & Cia.

Panificação, Massas alimentícias e Estivas

Endereço Telegrafico PORTUENSE

FABRICA PORTUENSE — **Filial**

FABRICA MODELO — **Matriz**

Avenida Joaquim Nabuco, 554
Telefones — 2-5780 e 2-5781

Manaus —— Amazonas —— Brasil

CONVITE DE BELEZA WELLA

A mulher amazonense está convidada para visitar as Lojas: «RECANTO DA BELEZA» com completo sortimento de Cosméticos, Perfumaria, Confecções e Artigos para presentes nacionais e estrangeiros.

«RECANTO DA BELEZA 1.º»
Rua Henrique Martins, 97-A
«RECANTO DA BELEZA 2.º»
Av. 7 de Setembro, 657 — Sala 101
«RECANTO DA BELEZA 3.º»
Rua Marclio Dias n.º 321

«UM RECANTO BEM FE MININO PARA VOCÊ...»

Na igreja de N. S. de Nazaré, em Adrianópolis, no último dia do mês de janeiro dêste ano, em cerimônia a que compareceu elevado número de convidados, convolaram núpcias José e Rita.

Êle, filho do estimado casal de nossa sociedade, Sr. Jurandir de Oliveira e sua digníssima espôsa d. Osmarina Melo de Oliveira e, ela, filha dileta do Sr. Henock Ângelo dos Santos, gerente das lojas A Pernambucana e de sua estimada consorte d. Raimunda Campelo dos Santos.

O nôvo casal recebeu os cumprimentos e votos de felicidades em recinto apropriado existente na própria igreja, cumprimentos êstes extensivos aos genitores de ambos os nubentes. (O foto foi oferta de Amâncio).

ARMAZENS COLOMBO

Para suavizar a crise compre nos ARMAZENS COLOMBO

LOUVRE — Sempre novidades em todos os ramos

COLOMBO — Repleto de tudo que de mais chic existe

FOGO SEM FUMAÇA — Secção Popular para o povo

VISITE E ADQUIRA O QUE É BOM

Armazens Colombo

Avenida Sete de Setembro canto com a Marechal Deodoro
Fone: — 2-5725

BAZAR BIG BEN

— DE —

T. S. JORGE & CIA.

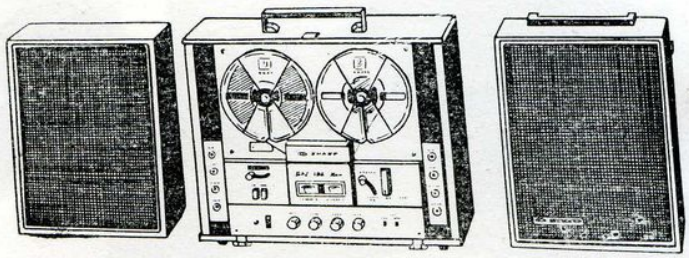

Baralhos, Binóculos, Bolsas, Broches, Canetas, Chatelenes, Chaveiros, Cintos, Cinzeiros, Isqueiros, Despertadores Máquinas Fotográficas, Films Fotográficos, Óculos, Pilhas, Pulseiras, Rádios, Relógios, Televisores e todos os demais artigos de ZONA FRANCA

Rua Marquês de Santa Cruz e Praça Adalberto Valle
em frente ao Hotel Amazonas

Posto Sete Limitada

Mais Segurança Mais Transporte

Lavagem, Lubrificação, Peças, serviços de Oficinas.

Fones 2-5525 e 2-4316 — End. Teleg.: Postosete

Av. 7 de Setembro, 20-40 Manaus - Amazonas

ESQUINA DAS SEDAS

ASSI & HATOUM

Av. 7 de Setembro, 185 — Esquina com Eduardo Ribeiro, 332

Telefones: 2-2935 e 2-2936

MANAUS —— **AMAZONAS**

Flagrante do enlace matrimonial dos jovens Miguel Pedro Medina e a linda Isis Regina Falcone, acontecido no dia 3 de janeiro do corrente ano, na Catedral Metropolitana. Os noivos são filhos dos casais: Sr. Henrique Medina, cônsul da Colômbia em nossa cidade e sua espôsa Sra. Semiramis Medina e Sr. Orlando Falcone, Diretor Financeiro da SUFRAMA e sua espôsa professôra Isis Falcone. A recepção teve lugar no salão róseo da Matriz de N. S. da Conceição, com requinte e elegância. (Foto — gentileza de Amâncio)

OS MELHORES PREÇOS

EM COUROS DE JACARÉ, SÓ NO

CORTUME

RIO NEGRO LTDA.

ILHA DO CAXANGÁ

Telefone: 1408

Caixa Postal, 60 (Box)

End. Telegr. Jacaré (Dab Address)

Escritório: — RUA TEUDURETO SOUTO, 75 — FONE: 1516

MANAUS AMAZONAS

Celitônia Modas

ANTONIA & CELINA LTDA.

Oferece ao mundo elegante da cidade, as mais lindas e recentes novidader da MODA e da ELEGÂNCIA

VISITE: **CELITÔNIA MODAS**

Rua Henrique Martins, 374-A — Bem no coração da cidade

Caixa Postal — 641

MANAUS ——— AMAZONAS

INDAMAR - Pioneirismo em marcha

Fundada em novembro de 1968, a INDAMAR, Importação e Exportação — Indústrias Amazonenses Reunidas — vem operando nos ramos de fabricação eletrônica, montagem e refrigeração, em nosso Estado.

Em sua fase preliminar de expansão, estimulada em decorrência dos favores isencionais da Zona Franca, estabeleceu-se no quilômetro 2 da Estrada do Aleixo, onde dispõe de uma área de 3.500. Mergulhada em plena floresta, sob os efluvios das brisas que perpassam, oferece melhores condições para o desenvolvimento das atividades típicas da nova indústria. É nesse ambiente de entendimento e compreensão que seus 110 operários executam com eficiência as tarefas que lhes são cometidas.

A INDAMAR S. A. — Indústrias Amazonenses Reunidas, com KNOW-HOW da TELESPARK de São Paulo, veio fortalecer ainda mais nosso promissor parque industrial, além de propiciar o desenvolvimento de nosso Estado, no âmbito da iniciativa privada. Contando, no auxílio técnico, com mão de obra especializada, desponta como atividade fundamental no complexo industrial desta terra. Opera de comum acôrdo com a TELESPARK, da qual não deixa de ser um prolongamento, no ramo eletrônico, bem assim no da refrigeração, em estreita ligação com a CARRIER, indústria de procedência norte-americana.

Apesar do pouco tempo de existência da INDAMAR, ela já está suprindo o sul e parte norte brasileira em atendimento às encomendas no que concerne aos modelos TELESPARK, rádios e vitrolas confeccionados com as belas madeiras amazonenses e aparelhos, ventiladores-serpentinas para o moderno sistema de refrigeração central da afamada marca CARRIER.

A prova insofismável de capacidade industrial de INDAMAR S. A. é confirmada pela aprovação de seus projetos pelos órgãos oficiais CODEAMA e SUFRAMA. Quanto à SUDAM, encontra-se em fase final de análise devendo entrar em pauta na reunião de abril.

Desde o início de suas atividades, a INDAMAR, Importação e Exportação — Indústrias Amazonenses Reunidas — recebe segura orientação do senhor Leibaz Feigenson, brasileiro naturalizado e radicado em São Paulo há trinta anos.

Sua experiência e capacidade racionais de trabalho consolidam os alicerces conceituais da INDAMAR, como como indústria nascente, mas que, com efeito, já atingiu a um acentuado grau de maturidade, face à relevante fôlha de serviços prestados pelo seu principal responsável à tradicional Paulicéa.

O senhor Leibaz Feigenson, dotado de qualidades morais e humanas que bem dimensionam sua personalidade de escól, projeta, em sentido vertical, o escalão da indústria que dirige, assegurando-lhe desde agora um lugar de predominante respeito em nossos meios empresariais.

Diligentemente assessorado por sua filha Judith Feigenson, figura simpática e acolhedora na supervisão geral da emprêsa, dúvida não subsiste sôbre essa posição de liderança no seio do empresariado local, porque sabêmola administradora inteligente e metódica, perfeitamente identificada com os problemas da indústria que cresce dia a dia.

Eis, em síntese, o que é a INDAMAR, uma das mais expressivas realizações da Zona Franca de Manaus, cujo aparecimento nestas plagas se deve à justa e oportuna política desenvolvimentista do Govêrno Federal, posta em prática em benefício da Amazônia Ocidental, graças ao patriotismo dos Presidentes Humberto de Alencar Castelo Branco, Artur da Costa e Silva e Emílio Garrastazu Médici.

As Bôdas de Prata do casal João e Amélia Esper

Vinte e cinco anos de feliz união comemoraram no dia 27 de janeiro dêste, João Miguel Esper e d. Amélia Tuma Esper.

O acontecimento ensejou que promovido por seus filhos, Jonas e Alberto Esper, «mais felizes do que a palavra poderia dizer», reunirem-se familiares e amigos do exemplar casal, ante o altar de Deus, na Capela do Colégio Santa Dorotéia, às 19 horas daquêle dia, para entoaram cânticos de hosana ao Senhor em preces fervorosas de agradecimento pelo evento e, mais tarde, complementando essa alegria, essa satisfação, ofereceram uma recepção no «Acácia Clube», num ambiente de beleza, elegância e requintado bom gôsto.

A João Miguel Esper e Amélia Tuma Esper os nosos votos de que continuem perlustrando a estrada da vida, como até agora, exemplo de amor, de respeito e de dignidade.

Do realçado acontecimento publicamos diversos clichês.

Ainda na Igreja, aguardando a bênção dos vinte e cinco anos de felicidade, o distinto casal Miguel e Amélia Esper.

O casal amigo Miguel e Amélia, ladeados pelos filhos Jonas e Alberto, logo após a cerimônia religiosa.

Flagrante no Acácia Clube, por ocasião da requintada recepção das Bodas de Prata do digno casal, Miguel e Amélia, vemos o jornalista Milton Cordeiro e espôsa Maria Edy Cordeiro e Antônio Tuma e espôsa Gazali Tuma e a festejada senhora Amélia Esper.

O casal Miguel e Amélia Esper, quando entravam na Capela do Colégio Santa Dorotéia

Saudade... Recordação...

Escreve DENISE

Sinto-me entorpecida pela saudade enervante que se apossou do meu coração, mesmo antes de tua partida...

Como sentimos o pensamento leve, quando divagamos... e hoje, recordando o que não tive coragem de possuir, de conseguir, vejo que há muito sentia o coração fechado para qualquer estranha e nova emoção, e de repente, eis que o coração é surpreendido por um invulgar sentimento, sentindo vontade de dar o seu grito de revolta, por ter deixado penetrar em si, um sentir diferente, talvez cheio de paz e compreensão, confiança e suavidade... vivendo da doçura cariciosa da lembrança de teus beijos aveludados e ternos sôbre os meus lábios... do teu contáto envolvente e absorvente... de tua vida volúvel, incerta e sempre distante...

A vida p u l s a incessantemente numa agitação constante e compassada, negando-nos o direito de desnudarmos o futuro... porém o encanto de conhecer-te foi tão penetrante, que mesmo que passem anos sôbre anos, sempre os meus olhos te guardarão com nitidez, sentindo sair de teus olhos persistentes, o espargimento de promessas enloquecidas, mas impossíveis de serem cumpridas pela fôrça superior do destino inflexível.

Já estava acostumada a viver só com a minha dôr, e eis que surgiste e mansamente o meu coração deixou de ser conservador, saindo do indiferentismo em que estava envolvido. E... no entanto, a nobreza de um sagrado sentimento de lealdade, impediu o inevitável entre nós... e só nos resta recordar o que ficou dentro do nosso «eu» ... beijos cariciosos e cheios de seiva forte de um amor que parou no justo momento do pecado...

A gente sofre e faz sofrer em ser positiva em coisas de amor porque depois... só fica um coração desamparado, solitário e triste, onde o sonho de uma realidade, será o encantamento da recordação de beijos profundamente humanos, que se desfizeram ante a fôrça do nosso orgulho e da nossa sinceridade.

... que o meu coração daqui para diante viva chorando baixinho, na angústia sem lamento, sem revolta, sereno na ansiedade cheia de desejos, porém, com o sentimento altivo e puro, ante a desesperança do amor impossível que o atormentará com a saudade, no decorrer dos anos, por não ter realizado o que realmente almejou...

Talvez seja melhor assim... não deturpamos o verdadeiro sentimento, delicioso, cheio de ansiosa ternura... preferimos ficar com a aflição cruciante jamais sentida por outrem. Covardia?... Não sei. E assim...

... em nós, ficará eternamente, a sombra imutável e boa de uma saudade grande e poderosa, bem maior que o desejo vibrativo e insatisfeito que só nos podia ofertar minutos de êxtases, mas talvez, nenhuma recordação eterna e gostosa de ser vivida e relembrada...

Em meu coração, estará gravada para sempre, a tua ternura carinhosa e meiga, e recordando àquêles momentos não vividos, fugidios onde sentimos um mixto de ventura e pesar, de alegria e desespêro, compreendemos que jamais poderemos esquecer a nossa triste história de amor...

... e os nossos corações estarão sempre juntos, mesmos distanciados, aureolados pelo sentimento real e nobre da saudade, mesmo que tenhamos outras bôcas e outros carinhos sôbre nós...

... e isso, porque não tivemos a crueldade de destruir um sentimento depurado, onde o amor espiritual exultará na grandeza do seu poder absoluto.

... bem que eu desejei poder saciar tua sêde, tateando teu encanto com todo o meu poder de posse... descobrir tua volúpia no abandono total do minuto de arquejamento e satisfação...

Sê feliz com as recordações tristes daquilo que eu não te pude oferecer, para matar o teu desejo de completo abandono... eu também serei feliz com a lembrança forte e implacável de uma saudade singular, pelo tudo do pouco que tive de ti.

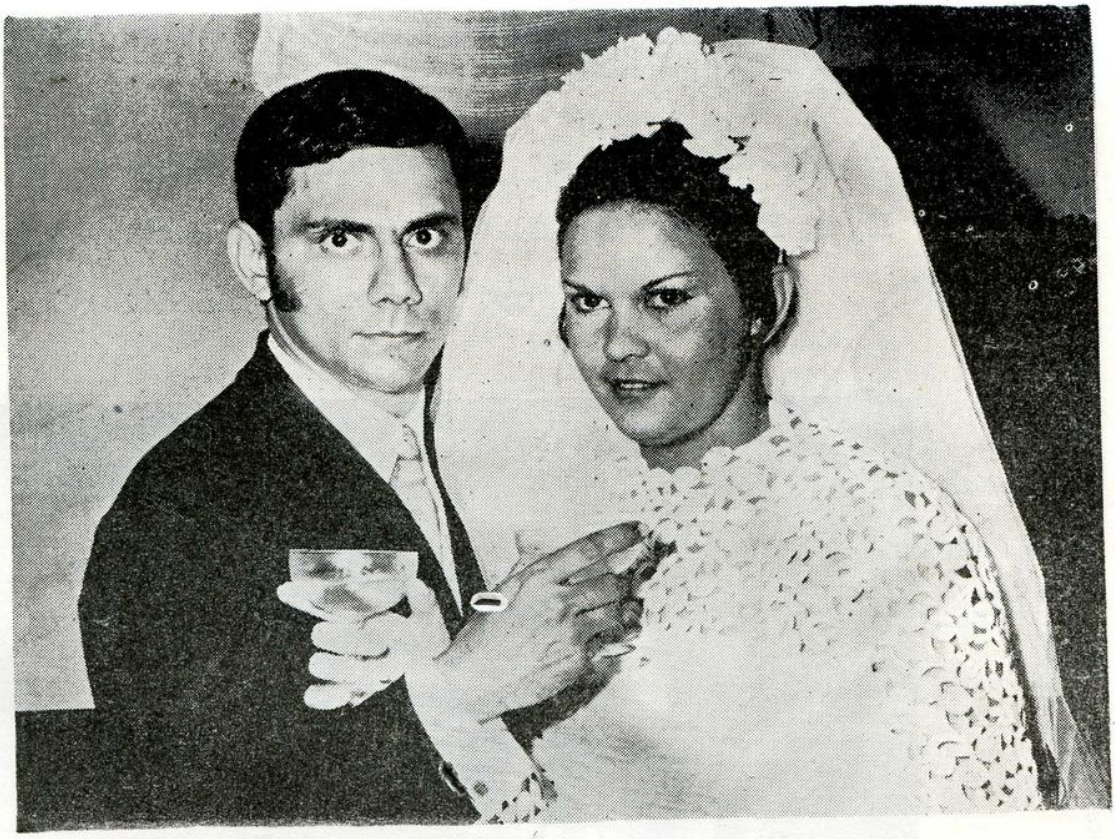

O dia 27 de dezembro p. passado, aconteceu o enlace matrimonial do amigo Paulo Roberto da Silva, com a jovem Arina Cavalcante, do qual publicamos o flagrante acima. A cerimônia teve lugar na Matriz de N. S. da Conceição, às 19,30 horas, sendo logo após, oferecido uma recepção de grande realce aos convidados. Êle é filho do casal Joaquim (Carmem) Rocha da Silva. E a noiva do casal Francisco (Zilda) Cavalcante.

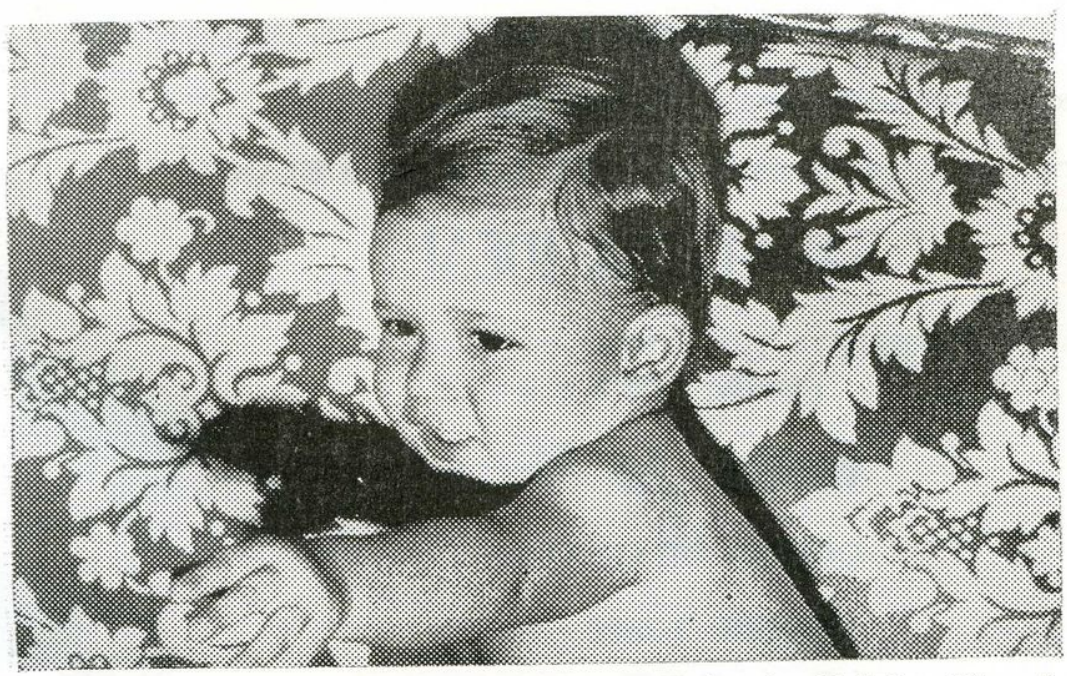

Com um ano e seis meses, vemos Roberto Cotrim Kazniakowski, filho do casal Dr. Mário Roberto e Maria Otacilia Kazniakowski.

O BRASIL fabrica os melhores calçados do mundo.
E a Fábrica IDEAL foi montada para fabricar igual
aos melhores fabricados no BRASIL

Fábrica IDEAL

Marca dos calçados para homens: IDEAL e RIO PRETO

Marca dos calçados para senhoras: ETELMA e BELINHA

Marca dos calçados para crianças: LYNICE e ELINNE

SAPATARIA IDEAL

AVENIDA EDUARDO RIBEIRO, 444
FONE: 2-5334 e 2-5335

Fábrica de PERERECAS

RUA DUQUE DE CAXIAS, 378 e 386

FONES: 2-2578 e 2-2579

MANAUS —— AMAZONAS

A Catedral Metropolitana, engalanou-se no dia 10 de janeiro do corrente ano, com a cerimônia do casamento dos jovens — Dr. Djalma Mello e a linda boneca Maria da Asunção Pinheior. A jovem é filha do casal Jorge (Maria Luiza) Pineiro e o noivo é filho do saudoso Sr. Waldemar Mello e espôsa D. Maria Mello. Após o enlace, foi oferecido uma recepção de gala aos convidados, no salão róseo da Catedral. (Foto gentileza de Amâncio).

O Louco da Minha Rua

MARILITA POZZOLI

«Deixa-me assim, extático
como quem ora ao deus de sua crença...

Deixa-me assim...
quero cantar, no teu corpo divino
o Hosana do Amor.

Não lês a contrição
que vai no meu olhar,
bebendo insone, as tuas doces formas,
bailando assim, na curva do teu seio
e aí adormecendo?!...

Deixa-me assim extático,
como quem ora ao deus de sua crença...
E o pobre louco, mui contritamente
juntava as mãos em prece e prosseguia:

«Ela era linda... uma flôr em botão
que foi se abrir no céu...
levaram-na...
Ah! Deus se enamorou
daquêle corpo ebúrneo,
fê-la prisioneira
e não a deixa voltar!

Tivesse eu um palanquim de vento
a iria buscar!
Sangrasse embora, os pés
nos cardos das estrêlas!
Travasse, embora
uma luta desigual contra o Senhor!
Sendo êle tão rico,
tendo o ouro do sol
a prata do luar,
— achar que ainda era pouco
e, invejoso e vilão, roubou-a,
fê-la prisioneira
e não a deixa voltar!...
Tivesse eu um palanquim de vento
a iria buscar...
Ah! rah! rah! rah! rah! rah!
Lograria o Senhor!
Ah como havia de rir!
Ah! rah! rah! rah! rah! rah!
quando Êle a procurasse
para não mais encontrar!...
Ah! rah! rah! rah! rah! rah!

NOVAMAZON

NOVAMAZON

IMPORTAÇÃO EXPORTAÇÃO LTDA.

Televisores — Toca-Fitas — Rádios Pequenos — Tropical Inglês — Terilene — Jóias Italianas — Relógios Seiko — Gravadores — Meias — Lenços — Super Pitex — Confecções e outros artigos Importados

Especialista em Relógios por Atacado

Venda por Atacado e Varejo de Importação Direta

Av. Sete de Setembro, 601 — Telefone, 2-0756

Enlace JONAS MIGUEL e LEIDA MARA

Acontecimento de repercusão social de grande estilo, foi o enlace matrimonial dos jovens Leida Mara e Jonas Miguel, filhos dos casais: Jacyntho Henriques (Lais) Corrêa e João Miguel (Amélia) Esper, respectivamente.

A cerimônia revestiu-se de encanto e meiguice, às 18 horas do dia 29 de março do corrente, na Igreja de São Sebastião.

A recepção de alto requinte e elegância, aconteu no Acácia Clube, onde os convidados receberam as mais carinhosas homenagens dos noivos e familiares.

Aspectos evolutivos da Cirurgia Plastica no Brasil

Voltando de um Congresso Nacional de Cirurgia Plástica onde cêrca de 300 especialistas apresentaram algumas centenas de trabalhos na mais alta categoria e abrangendo os vários setores da Cirurgia Plástica tanto no campo da Estética como da Reparadora, realizado numa cidade esplendorosa erguida num planalto que há menos de 10 anos era uma vasta solidão, não podemos deixar de estabelecer um paralelo entre a evolução de Brasília e da cirurgia plástica no Brasli.

Quando há cêrca de 15 anos nos iniciamos na especialidade, ainda como doutorando de medicina, sentimos tôda a insegurança e o pioneirismo de quem realmente trilha caminhos incertos e pouco conhecidos.

Executada por pequenos grupos espalhados pelo país, a cirurgia plástica lutava para se afirmar como entidade autônoma e realmente científica.

Tida por muitos como cirurgia cosmética ou de puro embelezamento era quase ridicularizada no meio médico e um tabú entre os leigos que mesmo quando a ela recorriam, justificavam-na muitas vêzes como tendo sido motivada por algum acidente ou outro motivo imperioso.

Naquela época tivemos a oportunidade de comparecer a um Congresso Nacional da Especialidade que se realizava em São Paulo e o pequeno número de cirurgiões plásticos que alí compareceu bem demonstrou o estágio em que se encontrava nossa Especialidade.

O trabalho profícuo e honesto daquele grupo de pioneiros, a luta constante que todos nós mantivemos e ainda mantemos para colocá-la e mantê-la num plano de dignidade e aprimoramento científico, em pé de igualdade com as outras especialidades cirúrgicas da Medicina, fizeram com que a Cirurgia Plástica em nosso meio adquirisse um desenvolvimento e uma aceitação geral que a colocam, sem sombra de dúvida, em posição de destaque no conceito internacional.

E com a mesma grandeza com que se construiram os monumentos de Brasília, seus belos edifícios e maravilhosos jardins, germinou e cresceu no Brasil a semente daquela especialidade que há tão pouco tempo era semeada.

Hoje em dia, na chefia de nosso Serviço, ao lutarmos com a falta de leitos e tempo para operarmos sem muita espera os numerosos pacientes que nos procuram, vindos dos mais longínquos rincões do Brasil, ao constatarmos a naturalidade com que nossos doentes particulares, das mais diferentes camadas sociais mantêm suas atividades normais, portando um gêsso sôbre o nariz operado ou um rosto inchado por um operação estética feita recentemente, vemos que a Cirurgia Plástica atingiu a posição que lhe cabia no seio da Medicina. Isto porém só foi possível porque aquêles que exercem a Especialidade compreenderam e conseguiram com que o leigo também entendesse, que a Cirurgia Plástica exige dedicação integral, treinamento intensivo e constante e um conhecimento sedimentado de tôdas suas nuances.

E' também em grande parte responsável pelo sucesso da Especialidade a divulgação do conceito de que a indicação do Cirurgião Plástico ao paciente deve ser feita por um outro médico de confiança de quem vai se ope-

Foi de grande pompa a festividade do enlace matrimonial de Luiza Lopes Gonçalves e Maynarde de Santa Rosa, na Igreja de Nossa Senhora da Conceição (Catedral Metropolitana). Acontecimento que se deu às 18 horas do dia 21 de março passado.

Os pais da noiva, Armando Pereira Gonçalves e Benedita Lopes Gonçalves comungando da mesma satisfação com os pais do noivo, Antônio Rodrigues de Santa Rosa e Valdecília de Marques Santa Rosa, sentiram-se regosijados com os votos de parabens de seus familiares e amigos.

"SORESA"

Sociedade Comercial de Representações S. A.

AGÊNCIA DE NAVEGAÇÃO AÉREA E MARÍTIMA

AGENTES DA :

Cia. de Navegação Marítima NETUMAR
Nordolutschen Lloyd Bremen
Frota Nacional de Petroleiros — FRONAVE
Moore Mc Cormack (Navegação) S/A
Viação Aérea São Paulo S/A — VASP

Rua Guilherme Moreira, 194 — Fones: 2-0253 e 2-0250

rar, porque ninguém melhor que um colega para saber qual o Especialista mais capacitado nêste ou naquela casa.

É da compreensão dos inúmeros benefícios de ordem física e moral, do papel desempenhado pela Cirurgia Plástica, «a cirurgia da felicidade», como já foi chamada, na recuperação integral do indivíduo, é que surgiram as condições que permitiram atingisse o alto gráu de desenvolvimento que hoje apresenta entre nós.

Dr. CLÁUDIO MANOEL REBELLO

(Membro titular do Colégio Brasileiro de cirurgões — Sociedade Brasileira Cirurgia Plástica — Soc. de Cirurgia Plástica e Reparadora do Brasil — Soc. Brasileira de Cirurgia da Mão — International Societu For Burn Injuries — Fellow — International College of Surgeons — International College of Angiology e Chefe do Serviço de Cirurgia Plástica e Reparadora do Hospital Estadual Barata Ribeiro, da Secretaria de Saúde do Estado da Guanabara).

O Dr. Claudio Rebello, descende de tradicional família amazonense, sendo filho do saudoso despachante amazonense, Joaquim José Rebello.

WALTER CALDAS

— e —

FRANCISCO RITTA BERNARDINO

ADVOGADOS

Escritório : Av. 7 de Setembro
Edifício LOBRÁS, Sala, 511
Telefones: 2-4278 e 2-1977
MANAUS — AMAZONAS

LEIA MANAUS MAGAZINE

SAL BARÉ

EM SAQUINHOS DE PAPEL CELOFONE DE UM QUILO

Sal Refinado — Sal Desidratado — Sal com Fosfato de magnésia — Sal de duplo efeito — Sal barato —

Sal escrupulosamente higienizado

SAL BARÉ vale por dois quilos de qualquer um quilo de sal de bôa qualidade

CUIDADO MADAME ! Não salgue demais sua comida ! Usando Sal BARÉ, use pouquinho porque salga em dôbro

J. A. CASTRO & CIA.

Rua Lôbo D'Almada, 322 canto com a 24 de Maio

FONE: 2-5994 — 2-3820

DEVANEIO...

Escreve DENISE

MEU AMOR,

nesta noite excessivamente bela, representando para mim, noite de verdadeira magia olhando a cintilação do céu coberto de estrêlas, divago...

... e se fumasse, o cigarro acalentaria o delírio que me atormenta por encontrar-me neste momento só... sòzinha com os meus pensamentos... instante em que sinto estranhas lembranças... às recordações guardadas... como um sonho comum... e tenho saudade... tudo isto nesta hora serve de alimento para a minh'alma sedenta de carinhos...

Sem a fumaça amiga de um saboroso cigarro e sentindo uma vontade desvairada de estar em teus braços cariciosos, cheios de suavidade, onde encontro a ternura e a meiguice enfeitiçando, cada vez mais, a minha sensibilidade com transbordante e volutuosas carícias... divago...

Noite linda de verão... o calor asfixia... a saudade magôa... se fôsse possível transformar a tristeza, de estar longe de ti, nos requebros sensuais de uma fumaça encantadora, que dispersaria os delírios que sinto... mas esta é a hora triste que todos nós temos na vida. Hora de sentimentalismo e recordação, quando estamos a sós com as nossas lembranças... mas o amor é assim mesmo, temos que sentí-lo por inteiro e aceitá-lo sem explicação ou então, esquecê-lo silenciosamente.

Sòzinha com a recordação fiel que une os nossos corações quando a distância está entre nós... talvez que a fumaça de um simples cigarro, fôsse um lenitivo... ou um tormento a mais entre nós. Um cigarro não poderia jamais substituir um pouquinho de amor ... e nem o sabor de um beijo envolvente e divinal, temperado por carícias vivas... sem nada de ridículo ou imoral... um vulcão em erupção com as cousas que a vida nos oferece a aproveitar...

Mas a realidade é outra... embora neste momento todo o meu corpo reclame carinho, beijos... sòmente perdura a sensação suave deixada pelo último afago... o último do dia... que ainda me faz sentir a cabeça leve ... cheia de embriaguês penetrante... o coração pensando em ti e pulsando num só ritmo... a tua sombra esfíngica e o teu riso expressivo, excitante e profundamente humano, imagem criada talvez pela minha imaginação saudosa.

Noite linda e cheia de saudade!...

Divago...

... volvo os olhos para trás e procuro o meu «eu» e enxergo quanto é grande a minha possibilidade de viver feliz e sorrindo sempre, pois conheço as minhas próprias falhas, sei o que quero, porque quero e o que não posso ter e porque não tenho, não desespero em não possuir o que não me foi legado ter.

E' bom... deleitável... divagar... sinto-me nesta noite de divagação, bem mulher... e revendo a minha vida inteira, nestas silenciosas horas vazias, vejo quanto ela é curta... pois coube todinha neste pedaço encantador de noite!...

... Mulher... predestinada a uma vida enfeitada de ilusões... pronta a acalentar carinhosamente o ente escolhido por meu coração e que compreendesse a minha sensibilidade...

nesta divagação terna, sòmente a lembrança de nosso encontro no mundo, dá-me a sensação de sentir-me tocada pelo sentimentalismo profundo e ameno, que perfuma com as recordações marcantes, a saudade enervante e repleta de revolta. Ês tu amor que como sombra protetora apaga os minu-

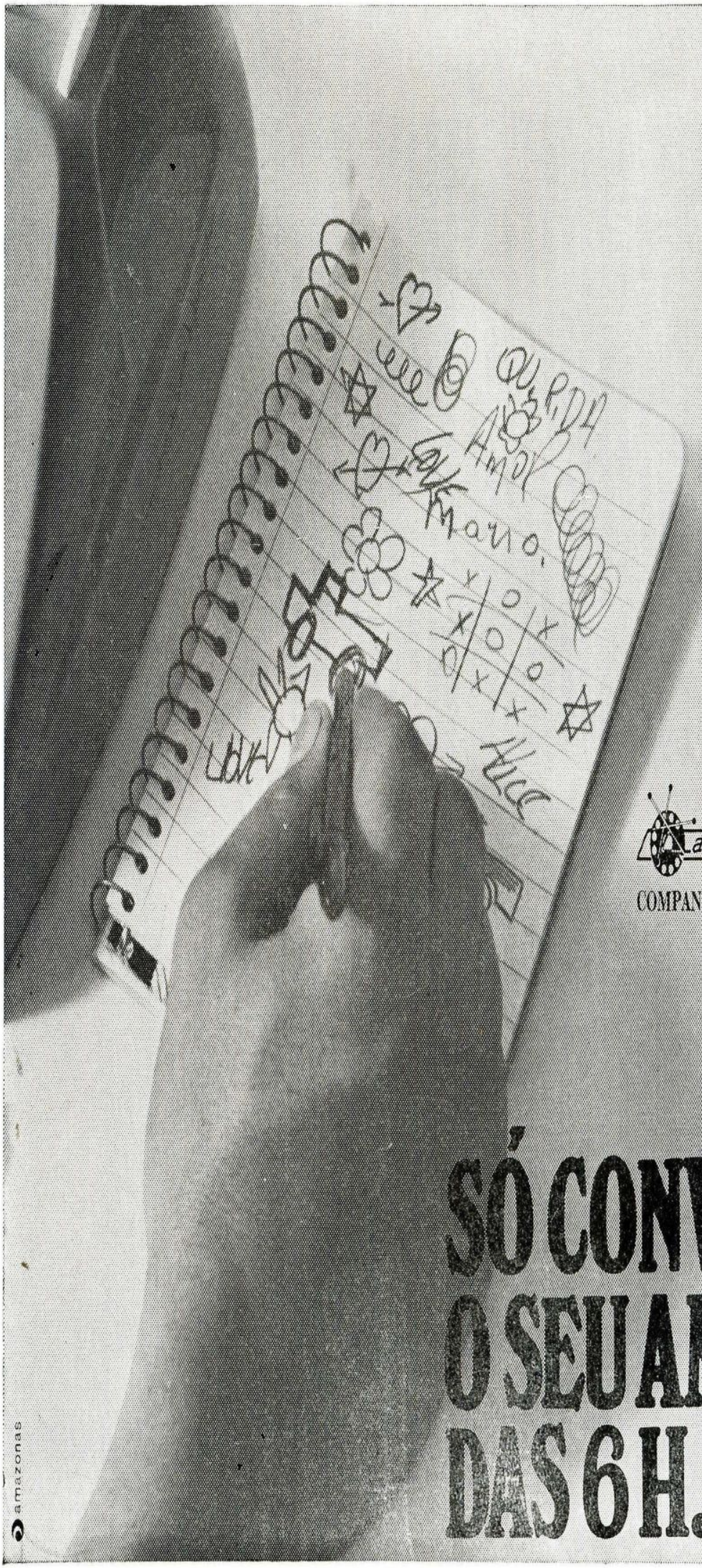

Aliás, o ideal mesmo é que
você converse com o seu amor pessoalmente.

Não há nada melhor do que uma conversa de
mãos dadas, um olhando os olhos do outro.

Sabe por que a Camtel está falando isso?

Porque entre 8 horas da manhã
e 6 horas da tarde todo mundo está trabalhando.
Então a central telefônica fica sobrecarregada, atendendo
chamados de indústrias, de comerciantes,
de médicos, de pronto-socorros.

Se você segurar uma linha nêsse horário,
alguma coisa pode acontecer por falta de telefone.

Ou alguma coisa boa pode não acontecer.

Assim, espere um pouquinho mais,
junte mais os assuntos e converse com o seu amor
depois dêsse período. Aí nós teremos mais
tempo para que você possa falar bastante, despreocupado.

P.S.: Já íamos esquecendo: êste anúncio foi
feito também para os amigos, para as
vizinhas e para parentes.

Atenção amigos, vizinhos, parentes: vocês
também procurem conversar depois das 6 da tarde.
A não ser que seja coisa urgente, claro.

Camtel

COMPANHIA AMAZONENSE DE TELECOMUNICAÇÕES

SÓ CONVERSE COM O SEU AMOR DEPOIS DAS 6 H. DA TARDE.

amazonas

tos de triste solidão... lembro-me de teu carinho e tua ternura sublimada pelo amor... aceito a conformação da noite insone e solitária que a vida me ofertou...

... mas a vida com as surprêsas fantásticas, oferta depois de uma noite triste... um dia luminoso e belo, e com êle, o resplandecimento de promessas... e com elas, a languidez do teu olhar sereno e morno... de tuas mãos cariciosas e fortes... de teus beijos quentes, humanos e apimentados pela volupia do desejo insatisfeito.

Já é tarde... a noite passa lentamente... marcando no ponteiro da vida, mais um dia para o cumprimento do destino firmemente assinalado. O sono está começando a chegar... e eu continuo divagando... procurando exterminar a inquietação eloquente que pretendia me dominar ... retiro de mim a sensação de estar envolvida pelos teus braços... sentindo a tua bôca em contáto com a minha... ofertando-me o calor dos beijos que prendem a respiração e aumentam a pulsação do coração humano...

... procuro acalmar o meu espírito livre e inquieto... para deixar permanecer apenas a lembrança harmoniosa da dignidade que une nossas almas.

Amanhã é outro dia... e com êle, o abraço anelante dos arroubos do amor... sentir um frêmito de volúpia percorrendo totalmente o meu corpo, no estertor de um beijo cheio de voluptuosidade e desejo...

Meu amor...

a imensidade do nosso afeto, faz a fôrça do pensamento viver uma oferenda perpétua de felicidade...

Meu amor...

como eu quizera ser tua nesta noite de mágico poder... ser tua e renascer totalmente para a vida... sair dessa letargia e sentir o último instante de uma vida feliz, quando me viesse o desejo de pertencer-te.

O sono começa a me envolver... as divagações vão desaparecendo lentamente... entrego-me feliz, nos braços mornos de Morfeu, para sonhar... sonhar...

x x x

O amor dá uma das mãos à vida e a outra à morte e assim é formado o círculo fatal. A. Houssaye.

x x x

Um dia, encontrei alguém que assim falou: Por que és triste? Por que teu sorriso, traduz mais o sofrimento que a alegria? Por que sempre estás ausente? Porque?

Eu respondi, o Amor fêz-me triste. Não porque tenha terminado, porém, pela deslealdade do ente amado, que tudo terminou sem uma só palavra que me fizesse compreender o fim. Sim, sou triste apesar de tôda a alegria que demonstro e porque só tu, compreendeste e notaste minha tristeza? Notei tua tristeza, porque também sofri pelo amor e a recordação dos momentos felizes, que jamais me abandona. E assim sendo, somos companheiros no sofrimento, nas recordações e na lembrança angustiante do ente amado. Porém, com a fé que temos no Criador, com a fé que temos em sua justiça reta e imutável, tudo havemos de vencer, porque só Êle pode nos fazer fortes e resignados ante o sofrimento.

Simontex Comercio e Industria Ltda.

Peças e Acessorios para qualquer marca de automovel

Rua Henrique Martins, 267 — Inscrição 01305

Manaus —— Amazonas

Brumel
ROUPAS

Artigos para Homens e Crianças

TUDO PELO

CREDI - BRUMEL

Av. 7 de Setembro 766
Manaus

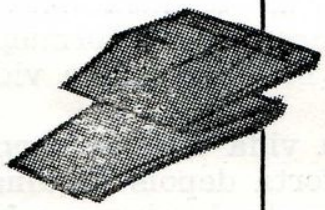

CALÇA

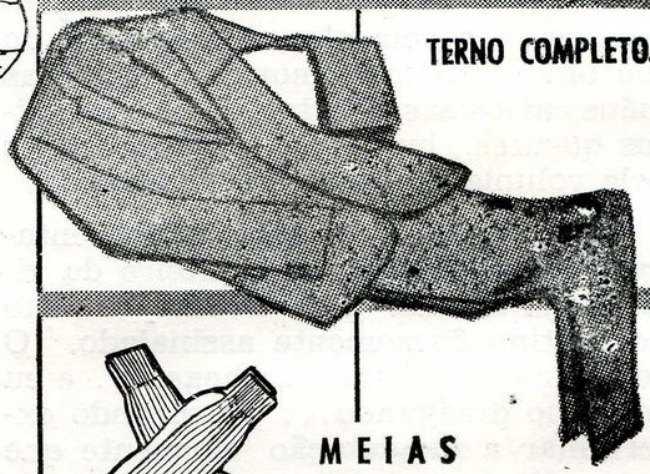

TERNO COMPLETO

MEIAS

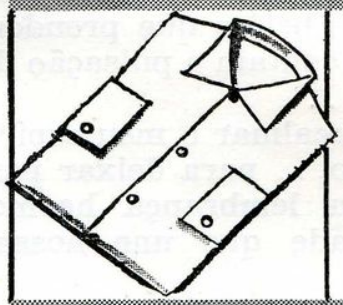

CAMISA SOCIAL

CAMISA ESPORTE

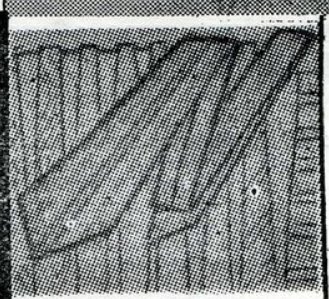

GRAVATAS

SAPATO SOCIAL

BEL

VAMOS FALAR DE SOCIEDADE

CINZAS DO CARNAVAL

CINZAS DO CARNAVAL, vem trazer para vocês certas coisinhas para avivar as saudades do Carnaval que passou e também pequenas e construtivas críticas que espero sirvam para as diretorias atuantes no próximo Carnaval, corrigir os êrros e as falhas que vão aqui expostos.

CARNAVAL dá saudades na gente, faz lembrar gente e coisas, pois é nêle que as alegrias são alegrias mesmo. É a maior festa do mundo, pelo que, mesmo passado dois mêses do seu acontecimento, vale para o cronista e crêio para vocês também, o comentário sincero de alguns dos seus episódios.

«CARNAVAL DE NETUNO» foi o tema escolhido para a decoração do Atlético Rio Negro Clube, para seu tradicional Baile, de segunda-feira de Carnaval. Não é segrêdo, que o clube barriga-preta ofereceu a mais bela decoração do ano e também o melhor baile. Concorridíssima por tradição e qualidade, a folia rionegrina aconteceu com vibração intensa, vendo-se tôda aquela gente de braços levantados, gente que pulava, cantava, gritava, sem deixar que a alegria esmorecesse por um momento sequer.

Foi indiscutivelmente, o de maior movimentação e maior animação dentre todos os demais de nossa Capital. Repetindo o feito dos anos anteriores, terminou às 7 horas da matina com os salões superlotados de foliões, os quais desceram a Av. Eduardo Ribeiro, ainda em pleno siriguidum para sòmente se dispersarem no centro da Praça da Polícia Militar.

IDEAL CLUBE, transformando artìsticamente seu salão em um estilizado Circo, com trapézios, jaulas, feras, domadores e demais características, o Ideal Clube aconteceu em tempo quente, com o seu tradicional baile de sábado de Carnaval, que êste ano voltou a ser a rigôr e foi tido como dos mais espetaculares das folia manauara.

SUCESSO, um verdadeiro sucesso, com muita gente prestigiando o clube dos altos da Av. Eduardo Ribeiro. O colorido das fantasias, misturava-se aos sorrisos e encantamento da noite, com dezenas, centenas de pessoas de nossa sociedade, brincando com entusiasmo num clima de alto grau de animação.

CONCURSO DE FANTASIAS

O Concurso de Fantasias é sempre uma das maiores promoções de Carnaval dos clubes União Portuguêsa, Ideal, Rio Negro e Nacional. Êste ano, o Rio Negro exigiu inscrição para as suas concorrentes em categoria Luxo, Originalidade e Grupos. Valiosos prêmios foram conferidos aos vencedores, mas sinceramente o concurso foi fraquíssimo, que as fantasias não estavam à altura das fantasias premiadas nos anos anteriores. Felizmente, em sua maioria, as senhoras e senhoritas premiadas eram bonitas, o que representa uma compensação para o público.

No Rio Negro, foram premiadas: RAINHA DE NETUNO — 1.º prêmio Luxo — Sra. Alice Oliveira (muito justo). CAMPONÊSA — 2.º prêmio Luxo — Srta. Carlota Serejo, que embora não luxuosa de fato, era pelo menos elegante e demais graciosa. Valeu sobretudo pela beleza do brôto. ORIGINALIDADE: Lulú no Baile — 1.º lugar — Srta. Lourdes Peres (classificação justa). MOLEQUE DE DEBRET — 2.º prêmio — Srta. Autamine Salum.

Grupo — Craques de Netuno — 1.º e único lugar por um grupo de senhoritas da sociedade. COTAÇÃO REAL — sem classificação. Esportivo ao máximo, inclusive, as môças usavam chuteiras de tênis. Não tinha assim gabarito nem de presença no baile, que estava a exigir dos associados fantasias de luxo ou traje a rigor. Um vexame para o júri que o elegeu.

«CONFETES DOURADOS» — Para o bloco oficial rionegrino «Marinheiros de Netuno», alinhado e de muito bom gôsto. Para o bloco de Ciganas do Lions Manaus-Centro, o mais elegante

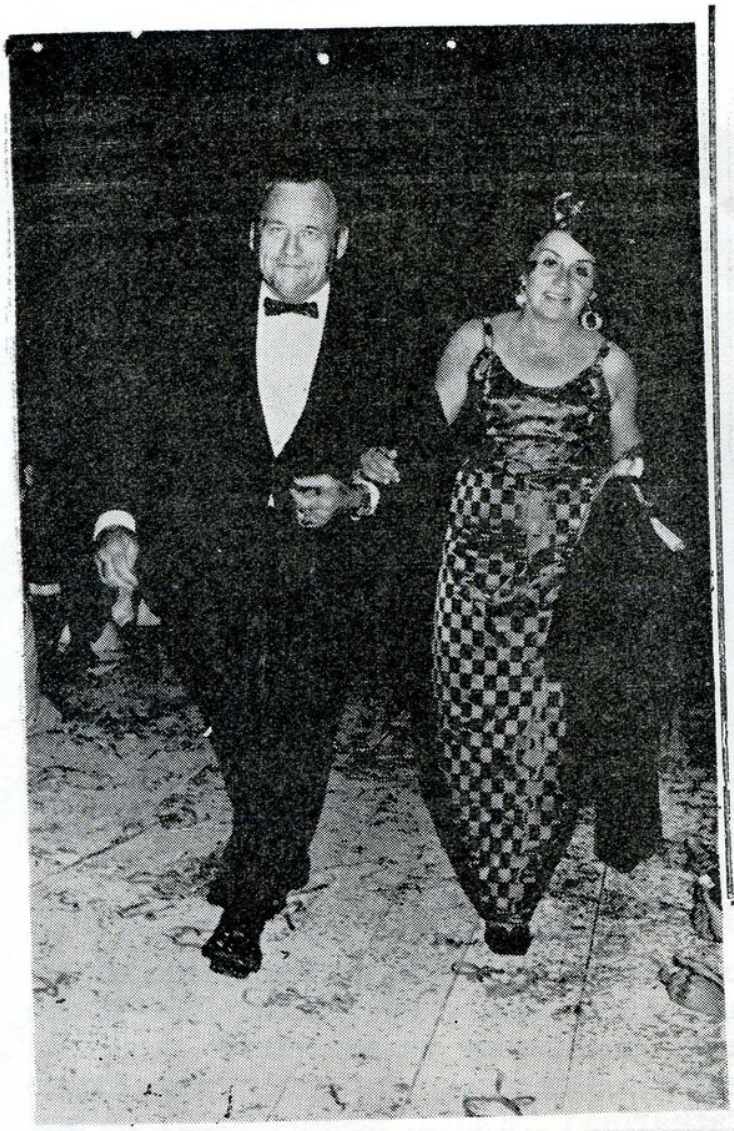

Embelezando a passarela do Atlético Rio Negro Clube, o casal Anton (Célia) Adolfs. O referido casal delirava com a animação dos foliões do grande baile.

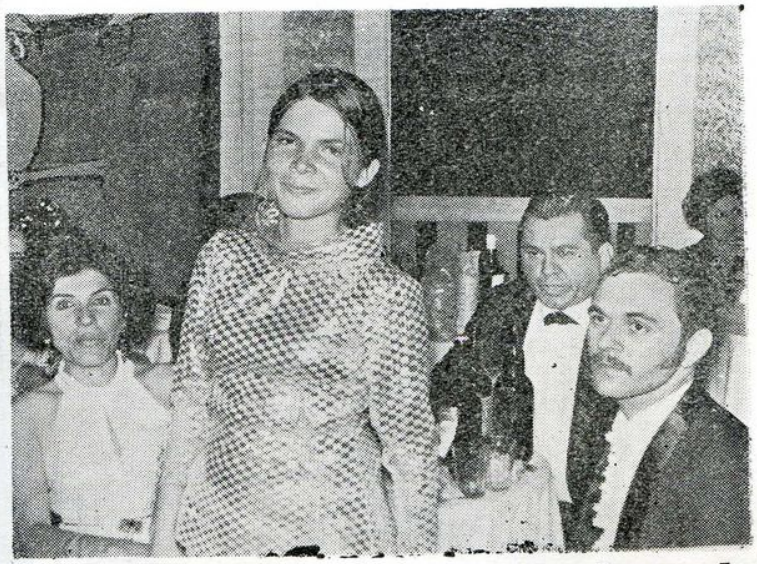

Flagrante — Dando maior realce à grande festa de carnaval do Ideal Clube, o grupo: Dra. Aury Matheus, sua filha Maria das Graças, Sr. Roberto Mestrinho e o jovem Nelson Azevedo.

O casal Jefferson (Marlídie) Peres, acontecendo no mundo da sociedade.

Flagrante — No baile do Ideal Clube, a senhora Marlene Souza a todos cativou com sua marcante personalidade.

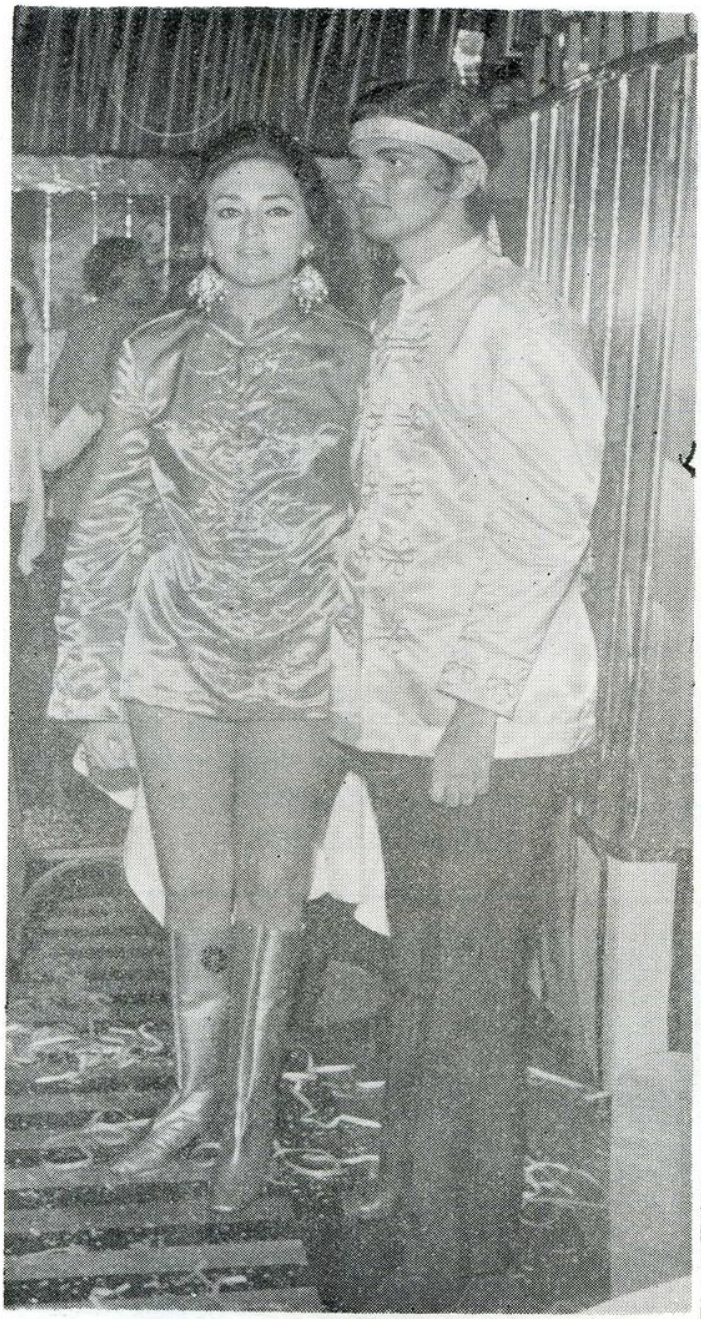

Zeina Chamma e o jovem Domingos Mourão Filho, na tradicional festa de sábado do Ideal Clube.

No efervescente baile carnavalesmo de segunda-feira gorda, no Atlético Rio Negro Clube, desfilaram garbosamente com indumentárias luxuosas o refinado casal Sotero (Catharina) Pereira, acompanhado de sua graciosa sobrinha, Maria do Carmo Silva Pereira.

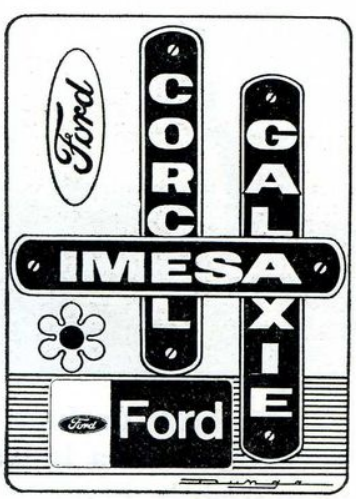

Eli Benzecry e Tônia Seixas, no baile tradicional do Ideal Clube, demonstraram amor e carinho, mesmo durante a quadra momesca.

Numa alegria exuberante, foi notado no grande baile de carnaval no Atlético Rio Negro Clube, o casal Clóveis (Silene) Frota.

Moysés Sabbá, mostrou ao lado de Vânia Lustoza, que carnaval é para se brincar, e, unidos romanescamente, o casal (Moysés-Vânia), dando um especial brilho à esta maravilhosa festa do Ideal Clube.

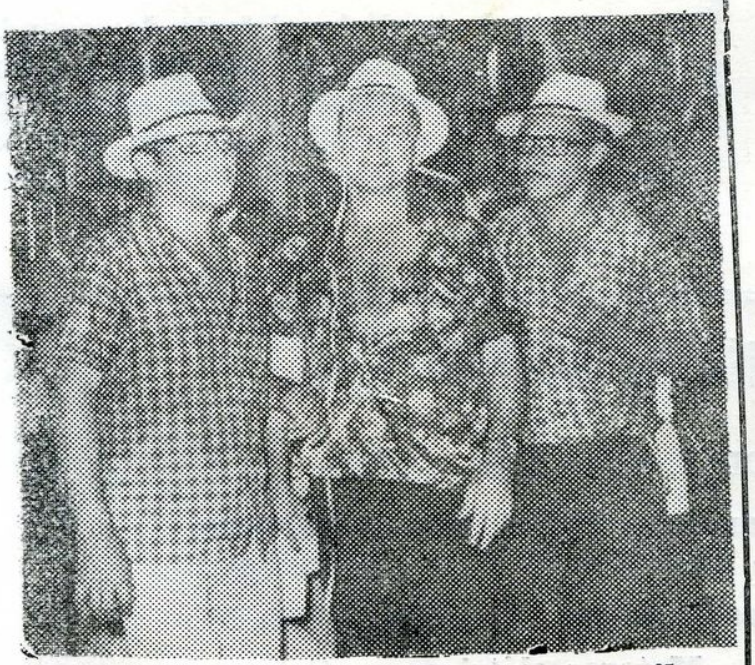

Flagrante — Nacional Esporte Clube vibrou com os foliões Pedro Carlos dos Anjos, Daniel Gomes Pinho e Antônio Carlos dos Anjos, que numa alegria ensurdecedora, brincaram até o amanhecer.

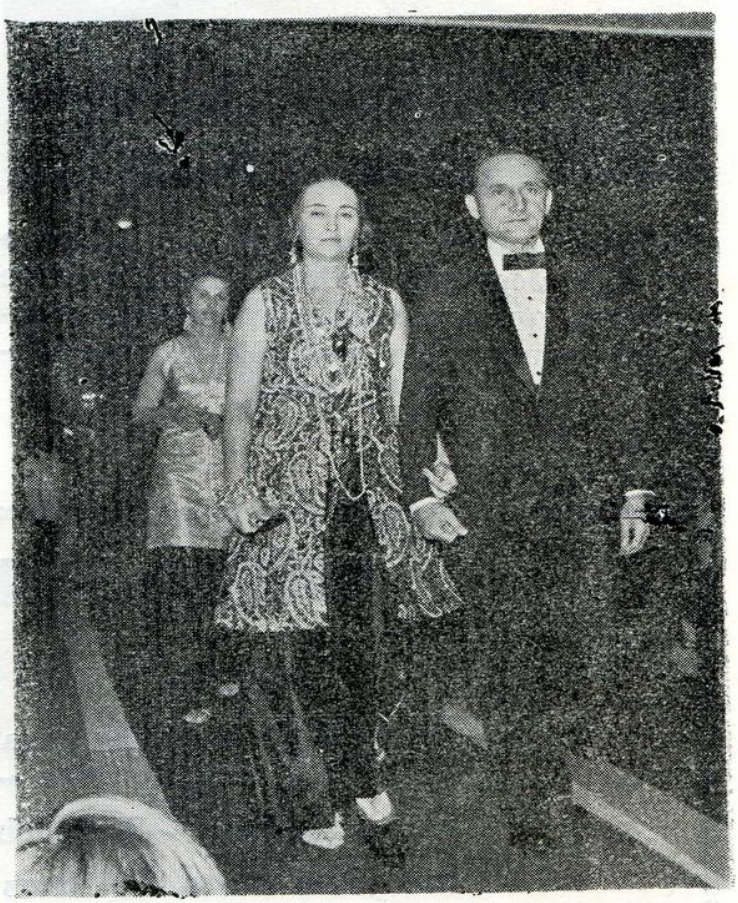

Flagrante — Casal James (Anabela) Souza Arnoud, pela passarela que lhe conduzia ao explendoroso salão carnavalesco do Ideal Clube, numa festa pomposa e alucinante.

Atlético Rio Negro Clube pegou fogo com a alegria do palhaço, Sra. Marlídice Peres, que extravasou o seu radiantismo carnavalesco no Baile de segunda-feira gorda.

Na euforia da tradicional festa de segunda-feira gorda, no Atlético Rio Negro Clube, os casais Helso (Socorro) Maia e Ivan (Terezinha) Silva, cercados por um bloco de mascarados, brincaram até ao amanhecer.

INDÚSTRIA E COMÉRCIO BOMFIM S. A.

RUA MARCILIO DIAS, 66 — Fone: 2-0535

OFERECE: Engenho para madeira SCHIFFER — Máquinas INVICTA para madeira — Eletrodos O. K. — Aparelhos e cargas GEROX — Furadeiras de coluna e bancada — Betoneiras sôbre rodas 250 litros — Motores elétricos — Cofres à prova de fogo — Telhas Brasilit e de alumínio — Tanques para água — Material Médico Hospitalar — Móveis Hospitalares

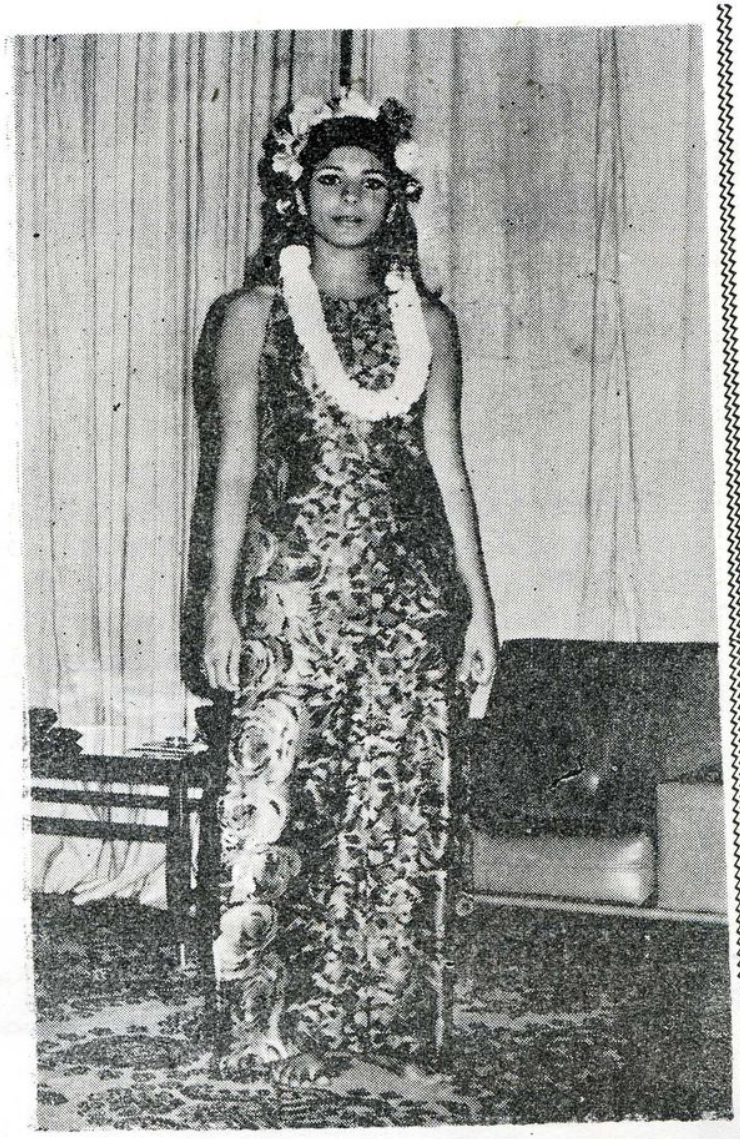

Gislene Kahané foi a foliã autêntica do baile de gala no Ideal Clube.

Glória Velasquez, bailarina profissional e profa. de Ballet, destacando-se sempre dentro do seu maravilhoso mundo da arte.

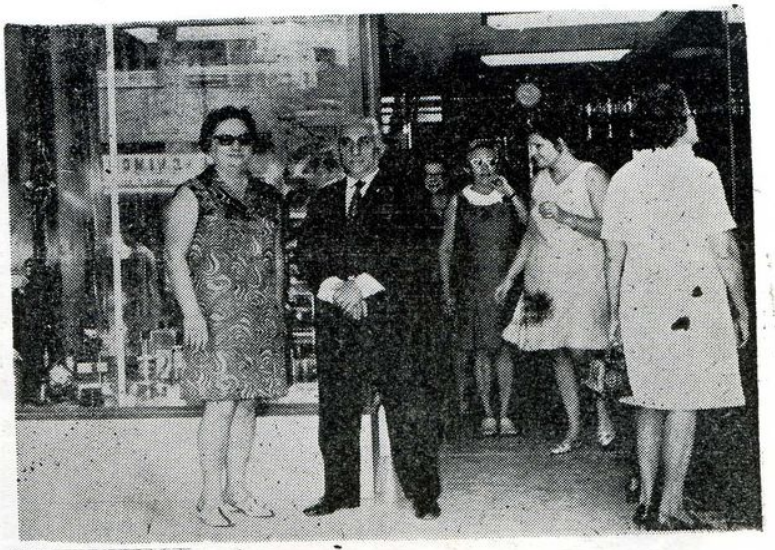

Flagrante do ato inaugural de remodelação da Ourivesaria Biasi, vendo-se no primeiro plano, os dois sócios — José Tomázio e srta. Tereza Biasi, ao fundo diversos convidados.

Denise Cabral dos Anjos no Atlético Rio Negro Clube comandando um grupo de brincantes tradicionais da luxuosa festa carnavalesca. Entre os elementos que ornamentavam o grupo, vemos: Beth, Josefina, Maria José, Vera e Euzébia.

Num entusiasmo inigualável, o casal Fernando (Delcy) Monteiro, no grande baile de carnaval do Ideal Clube.

Os 15 anos de Hilda Maria

O distinto casal José (Maria do Carmo) Cunha, festejaram com bonita e elegante recepção, a passagem dos 15 anos de sua filha, a boneca Hilda Maria, oferecendo aos amigos, uma comemoração condigna e brilhante, onde foi destacado a delicadeza dos anfitriões.

Hilda Maria, menina-môça que a todos encanta, estava espargindo singeleza e doçura, no dia que marcava a data maior de suas 15 primaveras.

«Não só de pão vive o homem», mas também, de uma maravilhosa festa de carnaval no Atlético Rio Negro Clube, onde viveram a alegria da grande noitada, as senhorinhas, Maria José Antunes, Vera Dib, Maria Lopes, Josefina Abdala e senhora Brunilde Dib Monteiro

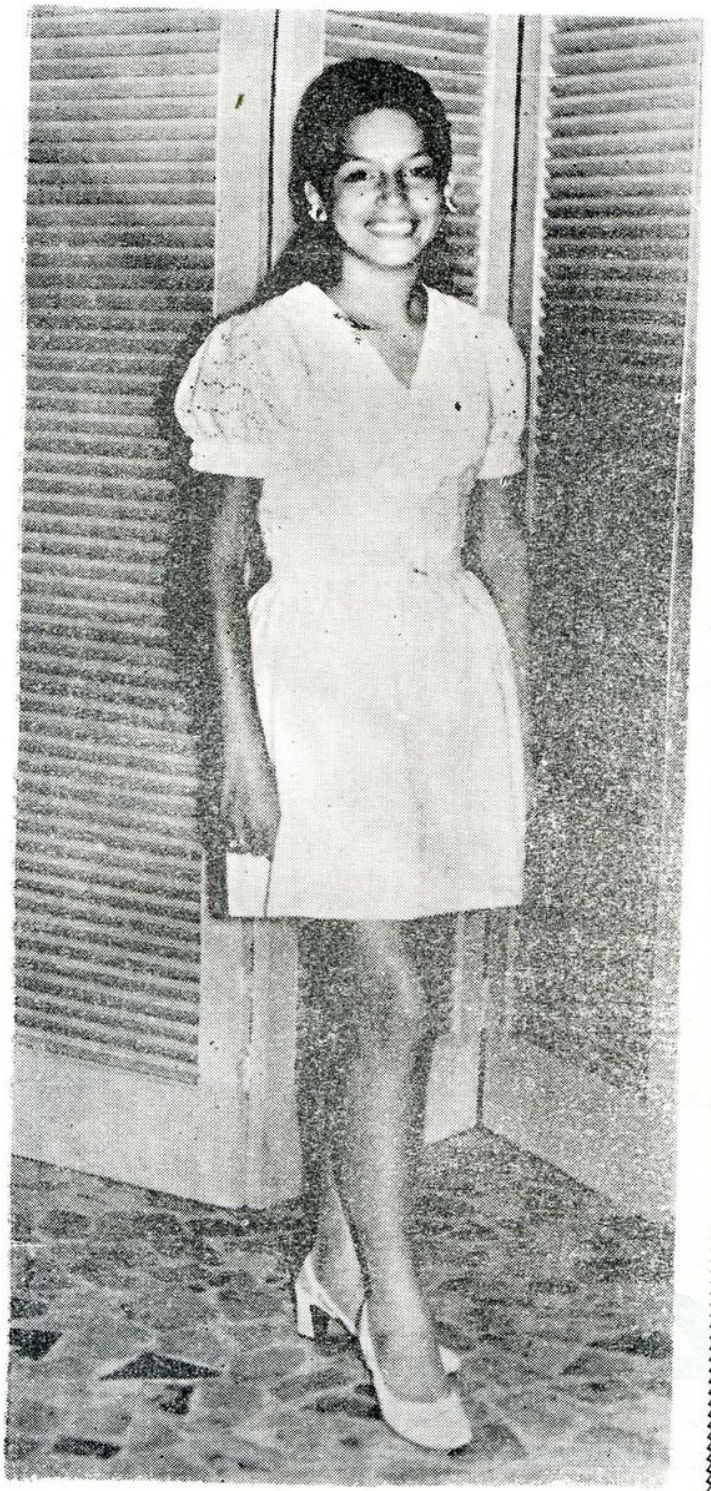

A ternurinha Cláudia Maria Pereira, filha do Acadêmico Sotero José Pereira Filho e de Catharina Julires Pereira, aniversariou no dia 6 de fevereiro, completando 15 anos que foram festivamente comemorados entre os familiares e amigos.

O acontecimento ocorreu num ambiente de espiritualidade e elegância, onde se destacaram o encanto da aniversariante e a alegria de seus pais por tão auspiciosa data.

Na foto, a feliz menina-môça, numa pose especial para nossa revista.

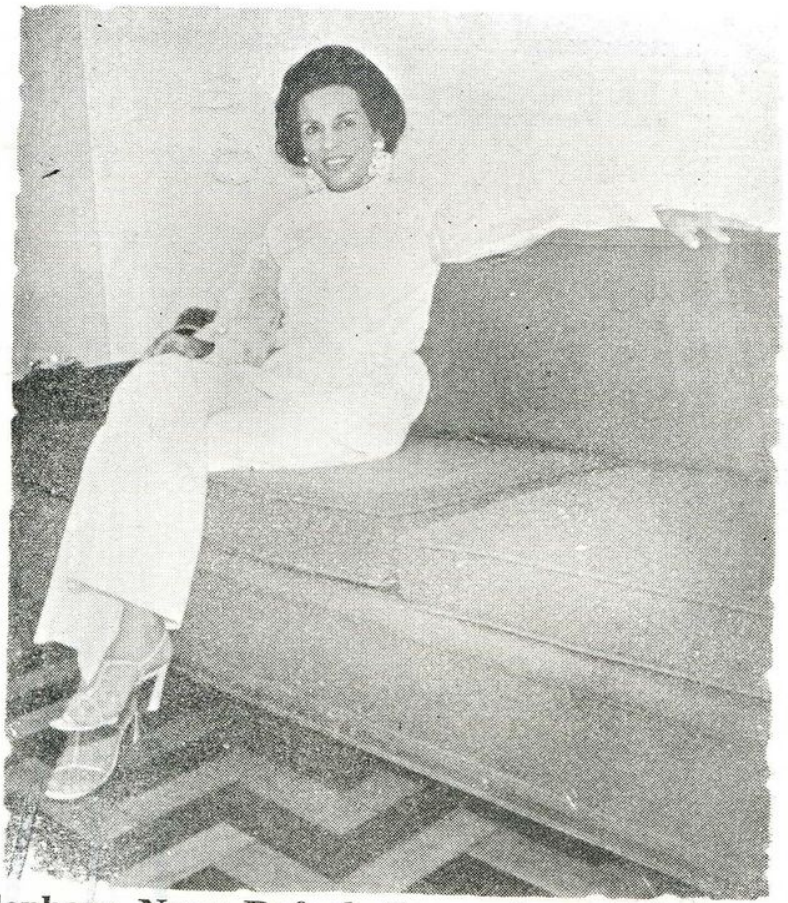

Senhora Necy Rafael, figura de sociedade que realça pela simpatia e maneiras simples de tratar.

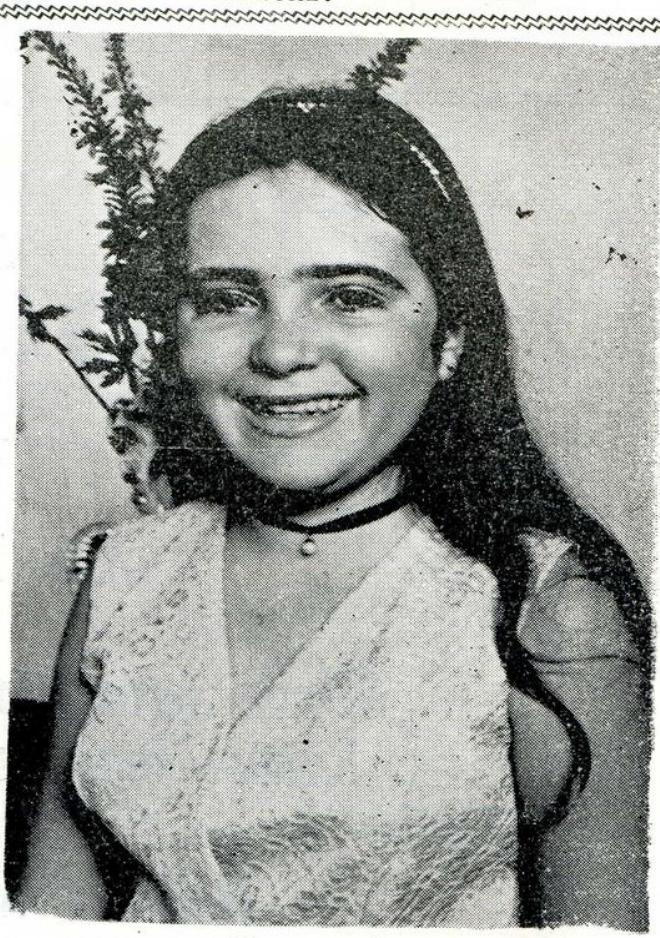

Um sorriso de simpatia de Yvelise Antunes Ferreira, filha do casal Clemente Flores (Celeste) Ferreira.

Bata sua fotografia...
...nós faremos o resto

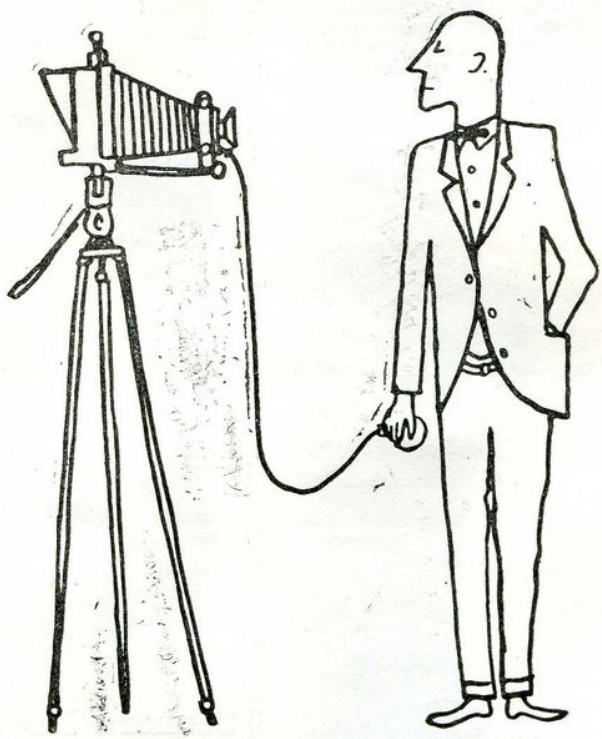

FOTO PUBLICIDADE
Av. Eduardo Ribeiro, 629 — Sala 204 — Telefone 2-1487
Manaus — Amazonas

Queive magazin

"TUDO PELO CREDIÁRIO"

Grande sortimento de Smookings, Roupas, Calças, Camisas, Sapatos femininos, Sapatos para homens e tôda a família.

MATRIZ: Av. 7 de Setembro, 860
FILIAL: Av. 7 de Setembro, 838

do ano. Para o bloco PALHAÇOS DA ALEGRIA, que deu a nota maior de simpatia e animação nos bailes que compareceu. Para o presidente idealino Carlos Augusto Carneiro, por exigir traje a rigor para o seu clube e pela excelente programação carnavalesca que apresentou. Para o presidente rionegrino des. Mário Sílvio Cordeiro Verçosa, e diretores Aury Matheus da Silva e Roberto Mestrinho de Melo, pela organização, elegância, beleza e animação do baile de segunda-feira gôrda. Para a nossa Diretora Denise Cabral dos Anjos que foi a foliã n.º 1 do ano. Para as Sras. Maria Luiza Parente e Aury Matheus, que no Ideal vestiram «maximonos» habillés, mais elegantes da noite. Ambos brancos. Para a bonita decoração do Rio Negro e a do Ideal.

FANTASIAS PREMIADAS NO IDEAL CLUBE — Dia 7-2-70 — Carnaval

FATASIA DE LUXO — Vencedor: João de Matos — viagem a Europa. FANTASIA A CARÁTER — 1.º lugar — Marlídice Peres. 2.º lugar — Cecília Alvares e 3.º lugar — Elsa e Ruth Gavinho e Márcia Silveira, prêmios — viagem aos Estados Unidos, viagem ao Rio-GB e uma rica jóia, respectivamente. ORIGINALIDADE — 1.º lugar — José Figlioulo e Lourdes Peres. 2.º lugar — Fátima Grosso e Cynthia Borborema. 3.º lugar — Jória Said. Prêmios — viagem a Bogotá com 7 dias de estada, viagem a Belém e uma rica jóia, respectivamente. FANTASIA DE DUPLA — 1.º lugar — Margot Cordeiro e Helena Cunha. 2.º lugar — Flávia Novaes e Esther Oliveira. Prêmios — viagem a Brasília e uma rica jóias e um cheque no valor de NCr$ 500,00. FANTASIA DE GRUPO — 1.º lugar — Senadores Romanos. 2.º lugar — Tropicália. 3.º lugar — Ciganas. Prêmios — viagem de Boeing ao Rio-GB e uma rica jóia e um aparêlho de Televisão, respectivamente. A DAMA MAIS ELEGANTE — 1.º lugar — Delcy Monteiro. 2.º lugar — Vânia Lustosa. 3.º lugar — Messody Raposo. Prêmios — uma rica jóia, uma rica jóia e um traje feminino.

O Nacional Futebol Clube, êste ano sòmente fez concurso de fantasias no Baile Infantil e tirou o 1.º lugar, o garôto Delman Peres, com a fantasia: CAMÕES, o grande poeta português.

E ENVENENADAS: Para o chapéu de palha do Roberto Mestrinho de Melo, no baile a rigor do Rio Negro. Para a orquestra Peter-Pan, que embora sendo orquestra tìpicamente carnavalesca mais solicitada pelos clubes, não correspondeu a essa confiança, executando músicas carnavalescas mal arranjadas e sem nenhuma vibração. Para o «whisky» sem sêlo daquele conhecido grupo. Para a proibição das garôtas de 15 anos, mesmo se acompanhadas dos pais nos bailes dos clubes de sociedade. Para conhecidas senhoritas que tomaram «pilequinhos». Para o Júlio César Seixas, que ainda como diretor rionegrino, passou-se de armas e bagagens para o Ideal Clube. Para o serviço de restaurante dos clubes ditos de elite. Para algumas das classificações dos concursos de fantasias. Para os visitantes mal criados, que sendo distinguidos pelos clubes com especiais convites, ainda tentaram criar problemas para suas diretorias, provocando «rififi» no correr dos bailes. Para a ausência total do Carnaval de rua.

OUTRAS FOFOCAS MOMESCAS:

Nelson Azevêdo dos Santos e Maria das Graças Matheus se desentederam feio no baile rionegrino. Só que a guria aproveitou o bafafá para entrar firme no pula-pula do salão, enquanto que o Nelson foi desabafar as mágoas no Parque Aquático, onde «queimou um óleo firme».

Gostei de vêr a cara de pau do Júlio César Seixas no maior «pula-pula» do mundo, na folia rionegrina. É que o ex-diretor barriga-preta, justificara sua ausência no clube, durante a quadra carnavalesca, alegando motivos de doença. Êta rapazinho bão!...

Carlota Serejo, ofertou à Sra. Aury

Matheus, a belíssima «corbeile» de flôres de sua fantasia de Camponêsa. Gesto por demais simpático da bonita guria, recebido com simpatia igual por D. Aury Matheus.

No Ideal Clube, o mesmo grupo do «whisky» sem sêlo, cheirava lenços embebidos em lança-perfume, o que somado ao «whisky» dava como resultado algum mal-estar. E não se escondia para fazer isso, não, tudo fazendo mesmo de público, como se fôsse a coisa mais natural do mundo. NOSSA!...

No Rio Negro, presenciamos ainda, uma cena de ciúmes entre um casal por demais conhecido. Êle, não aceitava como de direito a ondulante chuva de confetes que estava caindo sôbre sua elegante mulherzinha. Enquanto que ELA, por sua vêz, estava detestando a solicitude dêle, no providenciar confetes e serpentinas para uma foliã em completo estado de solteirice. Coisas de Carnaval.

Notamos também no Carnaval 70, que as pantalonas e os macacões imperaram, talvez por permitir maior mobilidade para os foliões.

O Rio Negro, especificou que só seria permitido o ingresso no baile do clube, na base do traje a rigor ou da fantasia de luxo. No fim, entrou gente até de sapatos tênis, como foi o caso do bloco «Craques de Netuno», sem contar com as inexpressivas havaianas e sarongues estilizados e outros pobres arranjos, criações a gôsto ou falta de gôsto de cada folião. E assim, também foi no Ideal.

SOCIAIS DE FEVEREIRO

Festejando sua data natalícia, ocorrida dia 28, a alegante Neusa Brandão, reviveu o hábito agradável e «raffiné» dos chás, que foi servido num bonito serviço de porcelana em mesinhas espalhadas pelo jardim, a um grupo exclusivamente feminino, agradável em todos os sentidos, incluindo o visual. O chá delicioso foi todo preparado por Neusa, incontestàvelmente a rainha da festa.

Anotamos: A anfitriã Neusa, vestindo túnica transparente em renda racine preta e pantalona de côr igual, em crepe da China; Aury Matheus, Maria Eneida Borborema, Violeta Mattos Areosa, Zezé Brandão, Maria Arminda Machado, Denise, Nilce e Elmísia Cabral dos Anjos, Sônia Régia Brandão Sores Maria Luiza Parente, Amine Lindoso, Elza Pereira, Ursulita Alfaia, Ana Maria Silva, Baby Castro e Costa, Maria do Céu d'Oliveira, Luizete Monteiro, Yara Lemos de Aguiar, Socorro Góes e Célia Adolfs.

À noite, ainda no ambiente acolhedor do lar dos Brandão, houve jantar, em homenagem ao casal Santinha-Oyama Ituassú, chegado horas antes de prolongada férias na Guanabara. No jantar, respondeu presente a turma que frequenta o Itumiri, sòmente estreiando no grupo o casal Anton e Célia Adolfs, tendo decorrido no ambiente de amizade e entendimento que se tornou tradicional daquele grupo o final da recepção.

A sra. Amine Lindoso, porque fêz anos dia 24 recebeu presentes e abraços dos melhores amigos. Ela, que é queridíssima pela roda amiga, sorria feliz com tanta presença importante em sua casa de Adrianópolis, onde todos conversavam no melhor à vontade sem o esnobismo exagerado das reuniões formais. E José e Amine que sabem receber admiràvelmente, fizeram servir de início «drink» e depois uma deliciosa tartarugada e tortas frias «au dessert».

Entre os presentes: Secretário Alberto Rocha, deputado e sra. Raimundo Parente, dr. e sra. Emídio Vaz d'Oliveiro, dr. e sra. Matheus da Silva, sr. e sra. Petrônio Pinheiro, dr. e sra. João Martins da Silva, sr. e sra. Agobar Garcia, prof. e sra. Raimundo Said, sr. e sra. Álvaro Vieira, sras. Sinhasinha Paes Barreto, Francisquinha Lindoso, Adma Bianco, Alice Cabral, sendo que a nota primaveril foi dada pela bonita srta. Mercêdes Tavares de Melo.

Flagrante — Sras. Violeta de Mattos Areosa, a festejada aniversariante Neuza Brandão, Socorro Góis, Amine Daou, e Maria Arminda Machado

D. Neuza Brandão e outro grupo de amigas, no seu dia maior, vendo-se da direita para a esquerda, senhoras Maria do Céu Oliveira, Elza Pereira, Maria Rezende, Leda Mello, e Maria Eneida Borborema

E. C. OLIVEIRA & CIA.

Representações e Conta Própria

Praça Tenreiro Aranha, 53 — Fone: — 2-4239

Manaus Amazonas

No mesmo dia, esteve rasgando folhinha, o dr. João Lúcio Pereira Machado, cuja festa foi dos mais elegantes acontecimentos da semana. O casal recebe com finura e a beleza de casa que êles têm, muito contribuiu para que as horas ali se passassem o mais agradàvelmente possível.

O Dr. João Lúcio, vestindo uma Lacorte vermelhinha, recebia os convidados na entrada, enquanto que Marília, num «maxi-mono», estampado em vermelho e branco, foi o fino no receber, a todos obsequiando com um delicioso «buffet» que é o segrêdo da casa.

Pessoas presentes: Nathan-Mundita Xavier; Simone-Gil Machado; Neusa-Benjamin Brandão, Aury-Matheus da Silva; Maria Luiza-Raimundo Parente; Edna-Roberto Aragão; Rosy-Mário Sahdo; Yara-Clodoaldo Lemos; Helena-Eduardo Cruz; Terezinha-Jorge Aucar; Maria Arminda-João Machado; dr. e sra. Mário Kazniacowkis; dr. e sra. Marco Aurélio Araújo; sr. e sra. Virgílio Santos, srta. Ana Mourão, sra Arminda Mourão, dr. e sra. Edson Melo entre outros.

Dia 17, o casal Edna Maria-Roberto Aragão, comemorou o 1.º aniversário da filhinha Célia Maria com bonita e animada festa infantil, que contou com a presença de tôda a criançada amiga, devidamente acompanhada dos papais. Entre os presentes anotamos: des. e sra. Benjamin Brandão, dr. e sra. Jorge Aucar, dr. e sra. Felismino Soares Filho, dr. e sra. Hélio Lima, dr. e sra. João Lúcio Machado, dr. e sra. Gil Machado, des. e sra. João Pereira Machado, sra. Ana Mourão, sra. Maria Alice Aragão, entre outras pessoas de nossa sociedade.

Dia, 26, d. Edail Antony, estêve somando idade nova, pelo que foi muito homenageada pela roda amiga. De nossa parte, jamais deixaríamos de registrar a data, pelo fato de d. Edail se encontrar no ról dos nossos amigos especiais e mais queridos.

SOCIAIS DE MARÇO

Dia 16, estiveram rasgando folhinha os irmãos Jorge e Georgete Azize, acontecendo também o noivado de Georgete com o Danilo Carvalho. Por isso, que o casal Raphael Azize, recebeu para elegante jantar em sua bela residência da Av. Getúlio Vargas. O «buffet» foi de primeiríssima e Georgete, em modêlo vermelho, bonita e feliz, ajudando nas honras da festa.

Entre os presentes: Creusa-Mário Jorge Lopes; Sílvia e José Teixeira; Flora-Tito Grangeiro; Creusa Maria-Azize Neto; Socorro-Manoel Borba; Aury Matheus da Silva; Claudete-Sílvio Duarte; Amélia-João Esper; casais Miguel Mansour, Mário Abraão, entre outros.

Entre os jovens solteiros: Ilma Cunha-Luís Antônio Lopes; Georgina Granjeiro-Fernando Vilasboas de Camões; Gracinha Matheus-Nelson Azevêdo; Leida Mara Corrêa-Jonas Esper; Dirmênia Paracat dos Santos, Helena Tuma, Maria Antonieta Coêlho, Suely e Sandra Granjeiro, Zeina e Nabirra Nasser, Waldemar Pedrosa Neto, Júlio Mário Lima, Cristóvão Magalhães Gomes, Roberto Esperto, Jorge Sadala, entre outros jovens.

O des. João Pereira Machado, recebeu dia 30, comemorando o seu «nat», para um jantar delicioso muito ao feitio de d. Maria Arminda que é anfitriã perfeita. Presentes entre outros, dr. e sra. João Lúcio Machado; dr. e sra. Gil Machado; dr. e sra. Matheus da Silva; des. e sra. Benjamin Brandão; des. e sra. Oyama Ituassú da Silva; sr. e sra. Stepheson Medeiros; dr. e sra. Clínio Brandão, sr. e sra. Oyama César Ituassú Filho; dr. e sra. Roberto Aragão, dr. e sra. Milton Cordeiro; dr. e sra. Carlos Souza, sr. e sra. Clodoaldo Lemos; srta. Ana Mourão; sr. e sra. Fernando Monteiro; dr. e sra. Avelino Pereira, prof. e sra. Otávio Mourão, dr. e sra. Geraldo Magela Dantas; sr. e sra. Erasmo Alfaia.

Ultra informal, muito simpática e animada, a festa dos 14 anos de Vera Lúcia, bonita menina-môça, filhota de Alkimar-Roberto Mestrinho de Melo. O acontecimento teve lugar, dia 20, no Parque Aquático, com a presença de muita gente «bem» e dá «super-new-generation», que ali estêve dançando até muito tarde ao som das músicas moderninhas do excelente conjunto «Embaixadores». O «buffet» delicioso e muito bem servido, foi todo preparado por Alkimar, que foi «hostess» mais que eficiente e perfeita.

Entre os presentes : Rosaly-Saul Benchimol, Arthur e Isolda Langbek, Aury Matheus da Silva, Dulce e Theomário Pinto da Costa, Nazaré-Mário Cordeiro Verçosa, Maria Alice-Armando Flôres, Eneida-Guilherme Garcia, Maria Augusta-Ilmar Oliveira, Ana Rita-João Cruz, Julieta-Clemente Simões, Maria Luiza, Alberto e d. Santa Menezes, professôra Lila Borges de Sá, Luiz Carlos Melo, Gebes Medeiros e Manoel Bastos Lyra.

Dos brôtos destacamos : Flávia Melo, Flávia Costa, Selma Pinto da Costa, Gracinha Matheus da Silva, Nelson Azevêdo, Elenise Campos, Leimar Geber, Conceição Garcia, Ricardo Atala, Francisco Valério Thomaz, Rui Lapa e Elizabeth Lima.

Dia 19, homenageando amigas recém-chegadas de férias na Guanabara, as simpáticas irmãs Marlene Souza e Ursulita Alfaia, receberam para um lanche elegantíssimo na bonita residência de Marlene, o grupo mais amigo das homenageadas. Foi tarde das mais elegantes, com mulheres bonitas, muitos «flashes», papos e «mexericos» (claro que no bom sentido).

Foram presentes : As anfitriãs, Marlene linda de «chic» num «maxi-mono» azul marinho, com cintura marcada por uma torsade prateada terminando em borlas e Ursulita, não menos elegante, usando conjunto túnica e pantalona marinho, paté branca com bordados coloridos e cintura sublinhada por larga faixa franjada. Ambas foram o fino no receber.

As homenageadas: Santinha Ituassú, uma das mais elegantes da tarde, tôda de vermelhinho; Carmen Alves, num conjunto túnica-pantalona mostrando com detalhes de colar longo terminado por borlas; Celeste Souza Lima, de macacão prêto; Dayse Barros, em pantalona claro e túnica estampada.

Outras presenças : Dirce Souza, Delcy Monteiro, Aury Matheus, Neusa Brandão, Maria Eneida Borborema, Maria Edy Cordeiro, Marilu Archer Pinto (a mais solicitada), Delminda Gesta, Lindalva Bulbol, Angela Pirrie.

Monique Souza, filhota de Marlene, era brôto-lindo, desfilando com a prima Giselle Alfaia e amiga Circe Alves, formando um trio em potencial de beleza e elegância.

ENLACE — LEIDA MARA CORRÊA-JONAS ESPER

Na Igreja de S. Sebastião, foi realizado dia 29 de março o enlace matrimonial da srta. Leida Mara Bivar Corrêa, filha do industrial Jacyntho Henriques Corrêa, com o jovem Jonas Esper, filho dos altos comerciantes de nossa praça, sr. João e Amélia Esper.

Leida Mara, foi noiva bonita e elegante, ostentando riquíssimo modêlo de renda francêsa, fabricada com exclusividade para a ocasião. Trata-se de uma finíssima renda de Calais, com desenhos rebordados em delicadas franjas de ráfia. O farto véu, prendia-se à cabeça por bonito arranjo da mesma renda. Seu traje nupcial, foi confeccionado pela famosa tesoura amazonense, sra. Clícia Braga. Os noivos seguiram em lua-de-mel para a Guanabara.

À frente do jovem par, quando se destinava ao altar para o solene compromisso, um gracioso parzinho, em pelúcia azul piscina, levando as alianças.

Os noivos receberam cumprimen-

Compartilhando da alegria da senhora Neuza Brandão, no dia de sua data maior, vemos no flagrante acima, nossa Diretora, Denise Cabral dos Anjos, senhoras Aury Matheus, Luizete Meüeiros, a aniversariante Neuza Brandão, Edy Magalhães Cordeiro, Zezé Brandão, Maria Luiza Parente, e a cronista social de «A Crítica», srta. Ana Maria Silva.

O prezado amigo Carlos Haikal, destacado comerciante em nossa praça, com dois amigos norte-americanos, que visitam Manaus, srs. Franck e Schilim y destacados comerciantes em Nova York, onde dirigem a firma Vynamics Corp.

tos, no Acácia Clube no correr de um elegante coquetel, onde fômos anotando: — dr. e sra. Theomário Pinto da Costa, dr. e sra. Mário Jorge do Couto Lopes; dr. e sra. Oyama Ituassú, dr. e sra. Matheus da Silva, nossa Diretora Denise e sua irmã, a jornalista Nilce Cabral dos Anjos, dr. e sra. Milton Magalhães Cordeiro, dr. e sra. Carlos Souza, sra. Paulete Kahané Elmaleck, sr. e sra. Azize Dibo Neto, sr. e sra. Joaquim Barateiro, sra. Edail Antony, dr. e sra. Gerson Skrobot, dr. e sra. Manoel Garcia Gomes, sr. e sra. Antônio Pacheco, sr. e sra. Enéas Cabral, sr. e sra. Afonso Galvão, dr. e sra. Roberto Caminha, sr. e sra. Roberto Mestrinho de Melo, sr. e sra. Hamilton Trigueiro, sr. e sra. Antônio José Tuma, sr. Raphael Azize, dr. e sra. Marcílio Junqueira, sr. e sra. Geraldo Tuma, sr. e sra. Wanderley Pinho, sr. e sra. Antônio Bulbol, cronista Gil, dr. e sra. Sílvio Duarte entre outros.

A mãe do noivo, senhora Amélia Esper se distinguiu pela elegância, usando um modêlo trapézio em principesca renda francêsa exclusiva, tecida em fios de prata. Uma riqueza o vestido!

Completou 15 anos no dia 30 último, Ângela Maria, filha de Ercília e José Norberto Venâncio. O aniversário foi comemorado com festa alinhada e por demais animada, na séde do Olímpico Clube, onde Ângela Maria, linda, num longuinho branco, com bordados de margaridas de «guipure» e nacarado, recebeu os abraços carinhosos de seus familiares e pessoas amigas. O excelente serviço foi da responsabilidade do «chef» Pereira.

Ângela Maria, dançou a valsa com o pai e depois com os tios e o irmão.

ÔLHO NESTAS

Em recente acontecência, o Roberto Esper, mais conhecido na roda jovem por Beto Marabá, aconteceu, muito p'ra frente, todo de vermilhinho, calça de veludo cotelê e blusão de malha. Nossa, que moda, rapaz!

Muito elogiado pela roda amiga, o móvel chinês que Marlene Souza possui em sua casa. Uma belíssima peça em mogno prêto, trabalhado com desenhos em relêvo em madrepérola, ligeiramente rosado, num lindo e delicado trabalho de arte. Marlene o adaptou para eletrola.

Após um longo período de férias, retornaram à Guanabara, sra. Deolinda Pinto e a linda srta. Nádia Pinto Leal, respectivamente avó e prima de Sandra Marinho. Nádia adorou Manaus, prometendo voltar nas próximas férias.

Charme e beleza num «maxi-mono» azul claro, Mary Sabbá Benchimol, levando pela mão a filhota, a linda Janete para cortar os cabelos no salão de Beleza Messody Henriques.

Georgina Grangeiro, com vários quilos a menos está uma bonita môça. Seu romance com o Fernando Vilasbôas de Camões, vai indo muito bem e tudo indica ser para breve a capitulação do casal rumo ao altar.

Regina Lúcia Melo, de casamento marcado para êste ano. O noivo é o simpático Ubirajara Borrechard, que está devidamente apaixonado pela nossa bonita amiga Regina Lúcia.

Nossa! Em recente acontecência, madame, demais conhecida, falava muito alto. Acontece que ela é muito simpática, mas mesmo assim, sua atitude

deselegante está sendo muito comentada.

O Reitor e sra. dr. Jauary Marinho, são sempre anfitriões mais que perfeitos, recebendo amigos no seu balneário — Bolívia — no que são gentilmente assessorado pela filhota linda, Sandra Marinho. Ali, passam-se domingos os mais agradáveis com gente amiga e demais simpática.

Zezé Brandão estêve superlinda no chá de aniversário de sua sogra. Trajando modêlo café, pôs em destaque a beleza do rosto com um penteado altamente sofisticado, mas que lhe ia divinamente.

Zazá Silva e Tereza Barreto andam espalhando que vão fazer a lista dos mais deselegantes idealinos e ameaçam publicá-la em noitada de algum sábado na Moranguinho. Queremos vêr essa valentia!

Marlene Nascimento durante sua permanença em Manaus, foi hóspede de sua prima Brunilde Dib, recebendo inúmeras provas de carinho dos familiares e amigos, pelo encanto com que a todos cativou.

Dia 11, casaram Denise Sousa Ramos e José de Castro e Costa. Receberam bênção nupcial na Matriz de Nossa Senhora Aparecida, acontecendo os cumprimentos na sacristia.

Alguns rapazes amazonenses, seguindo a linha «hippie» lançam moda das pantalonas pintadas, quadriculadas, listradas, vermelhas, camisas estampadas, com mangas sino, lenços femininos amarrados no pescoço, cabelos longos e desgrenhados e outras esquisitices mais. Com isso, ganham um nôvo aspecto físico, aliás, estranho e nada masculino. NOSSA!!!

Geraldo Medeiros Neto, médico de São Paulo, é a grande sensação dietética do momento, entre as gordotas. Há quem tome avião, daqui de Manaus, exclusivamente para consultá-lo.

Com certeza que aplaudimos o presidente rionegrino Manoel Bastos Lyra, por trazer para a presidência do departamento feminino de seu clube, a sra. Marlene Souza, que será uma digna sucessôra da vibrante e social diretora Aury Matheus da Silva, que por dez anos dedicou-se com carinho e eficiência ao clube barriga-prêta. Para completar uma perfeita diretoria só falta trazer agora, o jornalista Genesino Braga.

Gina Cardoso, é uma das môças mais simpáticas de nossa capital; esbanja simpatia, charme e sorrisos «bene».

Vocês sabiam que o Jorge Grosso, de tão nacionalino que é, não perde nem mesmo os treinos dos craques do Nacional?

Na recepção do casamento de Leida Mara e Jones Esper, o vestido mais notado, foi da dra. Dulce Pinto da Costa, um enxaixe francês lilás, elegantíssimo e Dulce, como sempre uma simpatia.

Santinha Ituassú, encantando as amigas, sempre com novas e belas novidades trazidas de sua viagem da Guanabara.

O des. Benjamin Brandão morrendo de saudades dos netos. Mas entre umas e outras pescarias no mês de julho e uma visitinha aos mesmos na Guanabara, prefere o prazer à devoção: fica mesmo aqui para as pescarias, embora curtindo as maiores saudades dos netinhos, principalmente da Sorita. . . .

Namôro firme, firme, entre o José Corrêa (de Curitiba) e Corlota Serêjo. E Carlota, cada vez mais bonitinha.

Gostei bastante da nova coloração dos cabelos de Charufe Ituassú: um bronzeado puxando muito para o vermelho, que vai divinamente com o tom jambo de sua pele.

Quem aniversariou muito tranquilamente no dia 1.º, foi Maria Arminda

Machado: jantou em casa com os filhos, genro, noras, netos, des. João Machado e pequeno grupo dos mais amigos.

Dia 6 de abril, em Sintra (Portugal) realizou-se o enlace matrimonial da bonita srta. Ana Maria Mônica, filha do sr. Manuel Antônio Mônica e Fernanda Matheus Mônica, com o dr. Antônio José Vieira Monteiro. O ato nupcial teve lugar na Igreja de Santa Maria, seguindo-se um alinhadíssimo «coquetel» no Hotel Palácio de Seteais, onde os noivos receberam os cumprimentos.

Cynthia Borborema e Flávia Skrobot, fizeram bonito no vestibular de Medicina e Ciências Econômicas, respectivamente. Foram aprovadas em primeiríssimo lugar. Em sociedade, as duas lindas primas também brilham e são sempre sucesso na jovem guarda.

Uma dos mais belas senhoras de nossa sociedade, é a senhora Ruth Antony Skrobot, que apesar de pouco frequentar a sociedade, é um dos seus baluartes, descendente que é de uma das mais tradicionais famílias do Amazonas.

Continuam brilhando na Faculdade de Medicina do Amazonas, os novos acadêmicos amazonenses: Aníbal Lôpo de Figueiredo Filho; Armando Antônio P. Dias; Paulo Canawatte e Ana Luiza Pereira da Silva. Aos universitários, os nossos parabens.

Para rever sua tão querida terra, esteve em Manaus a passeio, a senhora Juracy Corrêa Teles, que atualmente reside em Bogotá.

Aniversariou no dia 5 de abril p. passado, a elegante senhora Neusa Lemos, espôsa do destacado e estimado industrial Raul Lemos. Num ambiente de requinte e fino tratamento, recebeu inúmeras homenagens dos amigos que estimam Neusa, pelos dotes que marcam sua personalidade. Anotamos a presença dos convidados: Os casais Empedócles (Creuza) Antony, Sotero (Catharina) Pereira, Benoca (Zeneide) Sampaio, Jonas (Amenaíde) Barbosa; Senhoras: Aurora Assayag, Lenir Gomes, Salete e Silva; Srtas: Professôra Lila e Léa Borges de Sá, Maria de Lourdes Collares, Yêda Antony, Heliana e Heloisa Veiga; os jovens: Acadêmico José Lázaro Pinheiro, Drs. Iran Barbosa, Elcio e Simão Assayag, Carlos Fausto e outros. Parabenizamos a aniversariante, enviando «aquêle abraço» e os desejos de felicidades.

A gentil senhora Ocirema Fonsêca, inaugurou um curso de ginástica, em sua residência, na Av. Joaquim Nabuco, com todos os requisitos modernos e necessários à elegância pessoal da mulher amazonense. Ocirema, que é uma criatura de fino trato conseguiu maravilhosa afluência de senhoras e senhoritas do nosso mundo social. Parabenizamos tão louvável empreendimento e desejamos maior sucesso. A academia de ginástica ofereceu por ocasião da inauguração, um «coq» de alto gabari-

Robusto e simpático é Renato Sérgio Dib Rocha, filho do casal Renato (Ivette) Rocha

to, onde se destacou a distinção das senhoras Ocirema Fonsêca, Maria da Conceição e Dólores Alvarez Silva.

A Diretoria da Cruzeiro do Sul, reuniu no dia 8 de abril corrente, no Super Luxo do Hotel Amazonas, para um requintado e elegante jantar, a imprensa, autoridades, figuras do comércio e indústria e destacadas expressões do mundo social manauara, para apresentação de seu nôvo gerente em nossa cidade, sr. E. Leite e homenagear o prezado amigo Werner Dickman, que por muitos anos dirigiu com corretismo e acêrto, dinamismo e capacidade a referida emprêsa aérea no Amazonas e agora foi transferido para Fortaleza.

Agradecemos o convite e dando o nosso adeus amigo ao Dickman, auguramos uma estada feliz a E. Leite que aqui já estêve tempos atraz.

Do govêrno do Estado recebemos um gentil convite para o coquetel realizado no dia 4 de abril, às 19,30 no Atlético Rio Negro Clube, em homenagem à comitiva da Seleção Brasileira que veio se apresentar no Estádio Vivaldo Lima, obra grandiosa e de destaque do governador Danilo de Mattos Areosa.

Agradecemos e noticiamos.

Luís Carlos Brandão nega o seu romance com Gina Cardoso, mas muita gente porém, sabe que êle não diz a verdade. Que significam então os prolongados papos telefônicos, tôda noite de Deus?

Vocês sabiam que a Zezé Brandão faz uma torta fria de limão, simplesmente divina?

Sônia Régia, Felismino Soares Filho e os filhotes Felismino, Neusa Didia e Lória,, estão residindo na Guanabara, pelo espaço de 15 mêses, justamente a duração do curso Mestrado de Administração, que o Felismino foi fazer na Velhacap.

Lúcia Costa, além de bonita e elegante, ainda possui uma voz quente e gostosa e é exímia na arte de imitar gestos e atitudes de pessoas. Tudo por esnobação, que artista mesmo, não pretende ser.

Maria Edy e Milton Cordeiro, brevemente estarão inaugurando apartamento na Cidade Jardim, e Maria Edy inteiramente voltada para o «décor» do nôvo lar, que diz ali tudo será novinho em fôlha.

Marcos Aurélio Serejo, dinamisando a Juventude Rionegrina, planeja grandes promoções prometendo que o clube barriga-preta, voltará a comandar as noites de domingo, com movimentadas buates e tôdas as brazinhas do iê-iê-iê.

Fátima Grosso, bonita, elegante e dona dos mais belos olhos verdes de Manaus, comemerou com jantar e muita alegria sua vitória no vestibular de Medicina.

E por falar em Fátima Grosso, vocês já repararam que dia a dia, ela está ficando mais linda? Nossa!!!

Com a ida de Wandernayle Caldes, para estudar na Guanabara, a Elisabeth Caminha, passou a ser, a mais nova componente do «Fã Clube do Carteiro». Sua primeira pergunta, sempre que chega em casa, é: Chegou carta para mim?

Todos os sábados cheíssimo o «Manaus 300» restaurante sempre «up to date». Os casais Luizete-Stepheson Medeiros, Santinha-Oyama Ituassú, Zezé-Clínio Brandão, Charufe-Oyama Filho, Maria Edy-Milton Cordeiro, sempre presentes, formando mesa elegante e animada. A esticada é na Moranguinho, onde o grupo termina a noite em alegres danças.

O Hotel Amazonas precisa urgentemente providenciar um bom café, pois não se compreende que um hotel do seu gabarito, não ofereça à clientela um cafèzinho de primeira.

Lúcia Menezes e o paulista José

Santana (acadêmico de Medicina) estão firmes, em seu romance. Às vêzes algumas briguinhas, mas tudo bem.

A maioria das senhoras de Manaus, ditas de sociedade, estão precisando urgentemente de se aprofundar na arte de bem vestir nas diversas ocasiões da vida em sociedade.

Um lembrete: A verdadeira elegância, não está na variedade do guarda roupa, na qualidade dos tecidos ou modêlo do vestido, mas simplesmente naquêle «algo» que distingue a mulher elegante, mesmo quando vestida de chita.

Três casais recebem com assiduidade e muita classe: — Neusa-Benjamin Brandão; Maria do Céu-Emídio Vaz d'Oliveira; e Carmen-Jauary Marinho.

Maria das Graças Makarem foi eleita «Rainha dos Calouros da Faculdade de Filosofia. Bonita, com muita desenvoltura social, desembaraço e cultura, não é preciso dizer mais, para que saibam que concordamos plenamente com a escolha da Graça.

O jovem casal Zélia Maria-Marcos Jaña recebe semanalmente pequenos grupos de amigos, na base de jantares informais e papos descontraídos. E o maridinho Marcos Jaña, fica todo contente de ver sua bela mulherzinha fazendo sucesso como dona de casa perfeita.

Neusa Brandão arrumando malas para acontecer na Guanabara, para fins de maio. Vai assistir o nascimento de mais um netinho, filhote do casal Sônia-Felismino Soares Filho, que está sendo esperado nos primeiros dias de junho.

Carmen Alves revolucionando o mundo elegante manauara, com o bonito e variado guarda-roupa que trouxe de suas férias da Guanabara.

Faturando audiência o programa «Baby sempre às quintas» da TV Ajuricaba. Babysinha comanda o mais apreciado programa da terra e na verdade, não faz diferença das suas colegas do Rio.

O jovem casal Creusa Maria-Azize Neto, está fazendo decoração bacaninha, no seu apartamento da Cidade Jardim, já em fase final de construção.

No elegante guarda-roupa de Marlene Souza, figuram 40 bonitos modêlos de malha.

Três senhoras de nossa sociedade, estrearão como avó, nos mêses de agôsto, setembro e outubro, respectivamente: Aury Matheus, Santinha Ituassú e Alaíde. As jovens «futuras mamans» são as bonitas sras. Eleonora Caldeira, Ângela Ituassú e Iône Cordeiro.

Santinha Ituassú, adora as suas duas noras Ângela e Charufe e por antecipação a Ivone. Mas detesta que alguém lhe insinue preferência particular por qualquer das três.

E tem muito menino bonito da alta esfera social, que, pelo exagêro de observar a moda, está tomando aspecto por demais estranho. Eu, hein?!!!

E ainda por falar demais, foi que o Walter Picinini perdeu o emprêgo da Casa Fajardo.

O jovem e simpático casal Rejane Helena-Délio Laranja está com a bola branca. Passaram ambos no vestibular de Direito. Parabens.

Muito comentado os cabelos grisalhos e cinematográficos do sr. Henri Beczkowski

Luís Carlos Góes, estudando na Guanabara no Colégio Franco Brasileiro, fazendo também cursinho para vestibular no ITA em 1971. Engenharia Eletrônica, a meta do talentoso jovem. Felicidades Luís Carlos.

Neusa Brandão, ganhou de presente de aniversário do marido, uma sala de jantar Colonial — estilo rústico e da nora e do filho, Zezé e Clínio, uma arca prêta de couro com decorações em me-

o enlace matrimonial da jovem Lúcia Regina com o jovem Osmar, realizado às 18 horas do dia 7 de fevereiro dêste ano, na Catedral Metropolitana.

A jovem Lúcia Regina é filha de nosso estimado confrade Belmiro Gonçalves Vianez e de sua digna espôsa. O noivo, o jovem Osmar, é filho do Sr. Nasser Abrahim Nasser, conceituado comerciante em nossa cidade, e de sua gentil espôsa.

O néo casal recebeu os cumprimentos na igreja, viajando no dia seguinte ao sul do país em viagem de lua de mel.

Receebmos e agradecemos o convite de casamento dos nubentes José de Castro e Maria Denise Sousa Ramos; festividade que aconteceu no dia 11 de abril, às dezessete e trinta horas na Matriz de Nossa Senhora Aparecida.

Na pitoresca cidade mineira de S. del Rey, na igreja de S. Francisco de Assis, no dia 19 de março p. passado, às 16 horas, com as palavras «de que o homem não separe o que Deus uniu», receberam a bênção nupcial, tornando-se, assim, doravante, marido e mulher, os jovens Maria Elizabeth e Sérgio Márcio.

Segundo notícias procedentes daquela cidade, para onde, inclusive, convergiram pessoas amigas dos genitores dos jovens nubentes, a cerimônia religiosa, teve elevada e expressiva concorrência social.

Maria Elizabeth é filha do nosso muito estimado coronel José Maury de Araújo Silva, digno comandante da Polícia Militar do Amazonas e de sua amantíssima espôsa d. Carmen Rezende de Araújo Silva.

No dia 31 de janeiro, às 10 horas da manhã, na Igreja de São Sebastião, com a presença de grande número de pessoas de nossa sociedade, receberam a bênção nupcial Lúcia Maria e Darionildo.

A noiva, Lúcia Maria, é filha querida do casal José Magno Garcia, da sociedade local, e de sua espôsa d. Walderlite Caldas Garcia; o noivo, Darionildo, é filho do sr. Dario Melo, elemento de projeção em nossos círculos sociais, e de sua digna espôsa d. Zilda Barbosa Gralha Melo.

Os cumprimentos e votos de felicidades foram dados aos noivos na Igreja de São Sebastião.

Mais uma vez o Nacional Futebol Clube, bi-campeão da cidade, na categoria profissional de futebol, «deu a nota», quando no dia 13 de janeiro passado, reuniu a sociedade amazonense, autoridades no Estado, representações e delegações de clubes, a imprensa falada e escrita, na boite de sua nova séde, em construção, no aprazível b a i r r o de Adrianópolis, oferecendo-lhes um animado coquetel, em comemoração ao quinquagésimo sétimo aniversário de sua fundação.

Foi um acontecimento social brilhantíssimo e cheio de alegria.

Ao Nacional Futebol Clube e a sua valorosa diretoria, na oportunidade, presidida pelo Comendador Vicente da Cruz, «um dos brasões coloridos da honrada colônia lusitana, radicada no Amazonas» apresentamos os nossos votos de sempre crescente prosperidade e de novas e alcandoradas vitórias, que, na oportunidade, prazerosamente, ratificamos.

Verificou-se, no mês passado, no luxuoso salão de visitas do navio turístico «ANDREA C», de nacionalidade italiana, um coquetel oferecido pela tripulação do mencionado navio à Sociedade de Representaçes S.A. — SORESA — extensivo ao mundo oficial e à imprensa falada e escrita de nossa Manaus. Ao marcante acontecimento se fêz presente a nossa Diretoria jornalista DENISE CABRAL DOS ANJOS. Reunião inesquecível, em que a colhimento e a lhaneza de trato foram os traços característicos da tripulação, que nos cativou e impressionou bastante. Aos tripulante do «ANDREA C» e, particularmente ao seu comandante, aqui ficam registrados os nossos comovedores agradecimentos, esperando que em dias não muito distantes possamos voltar a privar da convivência amiga, como estímulo para a união e fortaleci-

tal dourado. Ambos os presentes, figuram com destaque na decoração de sua bonita casa.

Parabens Governador Danilo de Mattos Areosa, pelo impecável recital musical quando da inauguração do nôvo piano do Teatro Amazonas, que trouxe até nós, o destacado artista Nelson Freire.

Parabens Governador Danilo, por ter dado ao povo amazonense, a satisfação de aplaudir a Seleção Brasileira, na pré-inauguração do Estádio «Vivaldo Lima».

Parabens Senhor Governador, o Amazonas contrito e feliz, agradece o Govêrno sóbrio, produtivo, ordeiro de V. Excia., onde se sobressai a retidão de seu caráter e a grandeza de uma calma singular, apanágio de sua personalidade esmerada, que a todos vem agradando em grande escala.

O aniversário do garôto Frank Abrahim Lima Júnior, acontecido em março, foi motivo para uma bela recepção na residência de sua vovó senho Floripes Neves, oferecida aos amigos pelos pais do travêsso Franck, casal Franck (Kathlen) Abrahim Lima.

O acontesimento em foro, revestiu-se de requinte, onde tudo ocorreu com perfeição, a começar pela qualidade de trato dos «hosts», e terminado por ex celente e tentador serviço de «buffet». A todos os presentes que foram levar «aquêle abraço» para Franck Júnior, receberam de Flor e Katlhem, provas de gentileza, simpatia e amizade. Deram presença: casais Raul (Neuza) Lemos, Benedito (Zeneide) Sampaio, Severiano (Gilda) Pôrto, Flávio (Lícia) Barros, Augusto (G r a c e) Loureiro, Gerson (Ruth) Skrobot, e as senhoras Dra. Anália Luz, Stela Lustoza, Georgete Abrahim Lima, Idail Antony, Cloé Loureiro e Srtas. Lila e Léa Borges de Sá, nossa Diretora Denise Cabral dos Anjos, Mariete Neves, Kay Queiroz, e outras pessoas que não tivemos a oportunidade de anotar.

A Rádio Difusora do Amazonas, continuando sua meta de bem servir a nossa terra, vai permanecer no ar, a partir de maio, durante as vinte e quatro horas do dia. Parabenizamos seus dirigentes, pelo esfôrço e boa vontade que mostram para os ouvintes.

Recebemos, agradecemos e noticiamos com prazer, o convite que nos mandou a Academia Amazonense de Letras, pelo ingresso em suas hostes, do nôvo acadêmico William A. Rodrigues, acontecido no dia 10 de abril.

Esteve entre nós, numa temporada de seis dias, a boneca Marlene Costa Nascimento, filha do casal — saudoso Júlio Costa e sua espôsa Alzira Costa.

Aniversariou no dia 14 de abril Elmízia Cabral dos Anjos, no dia 18 de maio Antonietta Affonso e 14 de maio Nilce Cabral dos Anjos, nossa secretária.

Brunilde Dib Monteiro, na sua elegância sóbria, brilha quando aparece em sociedade, pelo destaque de suas atitudes.

Foram eleitos para dirigir o Lions Clube de Manaus «Uirapuru» no período 1970/71, em sessão de Assembléia Geral do Círculo Militar, realizada dia 15 de abril passado os seguintes Companheiros Leões: Presidente — Lucindo Antunes Fernandes, 1.º Vice-Presidente — Sotero José Pereira Filho, 2.º Vice-Presidente — Domingos Botêlho Mourão, 3.º Vice-Presidente — Paulo Pereira Filho, Secretário — José Sobreira Avelino, Tesoureiro — Vicente de Paula Pereira, Diretor Social — Vivaldo Cambell de Araújo, Diretor Animador — João Daher Merchak Filho. Vogais: Luiz Gonzaga Ramalho de Castro, Carlos Roberto Paranhos, Ednir dos Santos e Raimundo Nonato Moura de Oliveira.

Embora revestido de grande simplicidade, motivado por recente luto na família da noiva, nem por isso deixou de contar com a presença de elevado número de pessoas da nossa sociedade,

mento dos laços de solidariedade que nos prendem à nação visitante.

Sadia Hauache merece nossa homenagem sincera e amiga, não apenas pela atuação brilhante que vem tendo à frente da TV AJURICABA, mas pela satisfação indubitável com que conseguiu traspassar os entraves, para trazer até nós, o «Vídeo-Type».

Passo decisivo para o progresso de nossa terra, que visa o bem estar do povo, numa prova eloquente de trabalho cumprido, onde o povo vê a verdadeira mensagem de fé e confiança altivamente conseguido pelo espírito espartano de Sadia Hauache, que tem sido uma verdadeira revelação de dinamismo e eficiência.

Flagrante do 2.º aniversário de Frank Abra him Lima Júnior, vendo-se o travesso garoto ladeado pelos pais,casal Frank (Kathlem)Abrahim

N. PAZUELLO & CO. (Manaus) Ltda.

FAÇAM OS SEUS SEGUROS

na União Brasileira

Representantes em nossa praça: SEGUROS E NAVEGAÇÃO

Rua Marcílio Dias, 110 —— Telefone: 2-2510

Ninguém mais segura Manaus

Na sua explosão para o Progresso

SUFRAMA no seu 3.o aniversário — Coronel Floriano Pacheco no comando da grande avançada

Flagrante — Coronel Floriano Pacheco, Superintendente da SUFRAMA, que tornou-se entre nós, merecedor da estima e respeito, pelo alto conceito conseguido através de fecundo trabalho e inconfundível personalidade. Dra. Anália Luz, Secretária Executiva, que numa trajetória firme, digna e imutável, vem conseguindo com ardor, valor e dinamismo, um trabalho qualificado, num ambiente de alta simplicidade, simpatia e cordialidade. Os dois, formam a viga mestra o alicerce abalizado e honesto, que mantém a SUFRAMA num plano elevado de equilíbrio e positiva integridade.

O Presidente assinou! Foi a exclamação de alegria do povo, naquele 28 de fevereiro de 1967. Nenhum dado positivo sôbre a íntegra do ato presidencial. Ao entardecer, porém, Júlio Pinheiro de Souza e Philipe Daou, tinham em mãos, depois de um trabalho gigantesco, a maior parte do Decreto Lei número 288, que trazia em seu bôjo, a redenção do Amazonas com o progresso de Manaus, que a partir daquele dia, tinha a sua Zona Franca, «uma área de livre comércio de importação e exportação e de incentivos fiscais especiais, com a finalidade de criar no interior da Amazônia um centro industrial, comercial e agropecuário».

A Zona Franca de Manaus tem os seguintes limites: «do vértice do paredão do pôrto de Manaus, onde estão assinaladas as quotas das cheias máximas, pelas margens esquerdas dos rios Negro e Amaoznas, até o promontório frente à ilha das Onças; dêste ponto, pelo seu paralelo, até encontrar o rio Urubu; desta interceção, pela margem direita do mencionado rio, até a confluência do rio Urubu; daí, em linha reta, até a nascente do rio Cuieiras; dêste ponto, pela margem esquerda do mencionado rio, até sua confluência com o rio Negro; daí, pela margem esquerda dêste rio, até o vértice do paredão do porto de Manaus».

A luta pela instalação da Zona

Franca, travada pela imprensa e o povo, com o apoio do então ministro do Interior Afonso Albuqeurque Lima, não havia terminado ainda. Faltava a regulamentação do Decreto-lei assinado pelo saudoso Presidente Castelo Branco. Ela chegou com o Decreto-lei 61.244, de 28 de agôsto de 1967, assinado pelo Presidente Costa e Silva.

Nomeado o Superintendente, cel. Floriano Pacheco, trazendo o Secretário Executivo general Kleber Araujo e dona Anália Luz, para o Departamento de Administração. Nomeados pelo Presidente da República os Conselheiros Mauro Carijó e Newton Aguiar, indicados os Conselheiros Neper Antony pela SUDAM, Aristides Leite, pelo Estado do Amazonas, estava completo o Conselho, e máquina do progresso se pôs em movimento, levando de roldão os obstáculos que se antepunham à vitoriosa arrancada.

Feitas as primeiras importações do exterior, o mercado nacional, que não vendia porque nada mandava, descobriu a Zona Franca, estando hoje com 86 por cento das importações do que se consome na Amazônia Ocidental.

Navios e aviões com milhares de passageiros, falta de acomodações nos hotéis que passaram a nascer do dia para a noite, eram a prova de que Manaus entrava na fase do desenvolvimento. Armazéns abarrotados. novas casas comerciais, movimento intenso nas ruas, era o progresso que explodia.

A infra estrutura da área pioneira, delimitação do Distrito Industrial, foram estudadas, aprovados e postos em execução.

A Secretaria Executiva deu nôvo impulso à máquina administrativa. A expansão para interiorização da Amazônia Ocidental, foi levada a efeito, com pleno êxito. Entrepôstos nas cidades de Rio Branco, Boa Vista e Pôrto Velho, produziram um têrço da arrecadação de Manaus.

Foi dada a partida para os convênios, dentro do binômio segurança-desenvolvimento.

A área pioneira com sistema de esgôtos (DNOS), retificação de igarapés (DNOS), sistema de abastecimento de água (SESP), sistema viário (D. R. M.) e extensão da rêde de energia elétrica (CEM).

Sem perda de tempo foi estabelecido o Distrito Agropecuário, ao longo da Manaus-Caracaraí, participando de dois convênios com a Secretaria de Produção do Estado do Amazonas, cabendo a SUFRAMA o encargo de fornecer os equipamentos.

Três anos de lutas, de trabalho, de vitórias. 3 anos em que se mostrou ao Brasil e ao mundo o valôr do amazônida. Fábricas de jóias, de perucas, de peças para rádios, lentes, aparelhos elétricos, roupas, madeira aglomerada, de goma, de estanho, sabão perfumado, lapidação de diamantes que serviu para descobrir em Manaus, uma técnica nata, uma mocinha que em menos de 40 dias de aprendizagem, conseguiu fazer 57 facetas, fato que vem chamando para si, as atenções gerais do mundo das lapidações.

Vinte um pedidos de reservas na área pioneira, dezenas de novas fábricas no centro de Manaus, milhares de novos empregos, incentivo ao turismo, redenção à vista.

I. B. Sabbá & Cia. Ltda

Rua Giulherme Moreira, 235 — Telefone: 2-2830

Compram:

SORVA — JUTA — CASTANHA — BALATA — CHICLE — PAU-ROSA — COPAIBA E DEMAIS DRODUTOS DA REGIÃO

A personalidade do mês

Esta reportagem relâmpago é a fixação de uma personalidade que muito vem fazendo pela criatura humana, que necessita de carinho e amparo moral nos leprosários e nas indigências dos hospitais e maternidade gratuita. Negar tão profundo trabalho no amenizamento da dor e do sofrimento dos que dela recorrem é negar um trabalho edificante, construído pela própria vontade de um coração cheio de amor ao próximo.

Falamos de Da. VIOLETA DE MATTOS AREOSA, a personalidade dêste nosso primeiro número do ano de 1970 e o fazemos porque achamos que Da. Violeta merece pela sua dedicação àqueles que fenecem no sofrimento, especialmente no leprosário, onde ela quase tôdas as semanas comparece levando com sua presença, um alento e um pouco de carinho aos que lá residem.

Da. Violeta revelou-se no govêrno de seu esposo, uma personalidade eficiente e valorosa, dedicando-se ao bem sendo uma excepcional Primeira Dama em todos os sentidos. E ainda tem mais, Da. Violeta continúa simples, amiga dos amigos e a todos àqueles que formam ao seu lado, jamais sentiram uma pôse ou um gesto menos delicado. Da. Violeta tem sido uma colaboradora atuante do govêrno ponderado, eficiente e justo de seu esposo, no que tange às obras que lhes estão diretamente afetas, como as casas de caridade, hospitais e maternidades.

Abrimos portanto êste espaço para registrar o nosso reconhecimento aos verdadeiros méritos de Da. Violeta de Mattos Areosa, pelo humanos serviços que vem prestando silenciosamente aos desprotegidos da sorte e da vida.

D. VIOLETA DE MATTOS AREOSA, responde a nossa enquete, sôbre vários assuntos:

1 O que pensa de si?
— **Sou uma criatura humana.**
2 Qual o seu ideal na vida?
— **Ver meus filhos encaminhados na vida.**
3 O que é para você a vida?
— **Lapso de tempo em que nós temos de ocupar em qualquer coisa útil.**
4 Como define a felicidade?
— **Há várias maneiras de defini-la.**
5 Que tipo, estado ou conflito humano mais a impressiona?
— **O racismo. Não o aprovo.**
6 Acha que a religião é uma necessidade?
— **Sim.**
7 Acha que a ciência podo vencer a morte?
— **É prematuro fazer prognóstico.**
8 O que você mais admira nas pessoas que a rodeiam?
— **A sinceridade.**
9 Qual é para você a maior qualidade de uma pessoa?
— **A modestia.**
10 O que deseja para o futuro?
— **O mesmo que tenho feito até agora.**
11 O que pensa das mulheres?

D. Violeta de Mattos Areosa, Primeira Dama do Amazonas, que vem desempenhando com acurado aprumo relevantes funçes, responde o nosso questionário, com gentileza e lhaneza de trato, apanágio de sua personalidade.

Casanova

Comanda a Moda Masculina

Tudo para o Homem Elegante

UTILISE O NOSSO CREDIÁRIO

5 PRESTAÇÕES
PELO PREÇO DE À VISTA

Estoque permanente de
Camisas de Malhas
Rhodiela

Casanova

Avenida Eduardo Ribeiro, 583 — Fone: 2-2648

— **São sêres úteis à sociedade.**

12 Como reage diante de uma mentira?

— **Depende da pessoa que a diz.**

13 Qual é para você a maior demonstração de arte?

— **A pintura.**

14 Você gosta de ser o que é?

— **Não.**

15 E se não fôsse o que é, o que desejaria ser?

— **O que sempre fui. Dona de casa.**

16 O que mais aprecia na vida?

— **Ver meus filhos e meu marido felizes.**

17 Aprecia a vida de sociedade? Ou prefere evitá-la sempre que pode?

— **Em têrmos moderados.**

A senhorita Tereza Biase, é figura de relêvo em nossa sociedade e comércio, pelas qualidades admiráveis de distinção e simpatia.

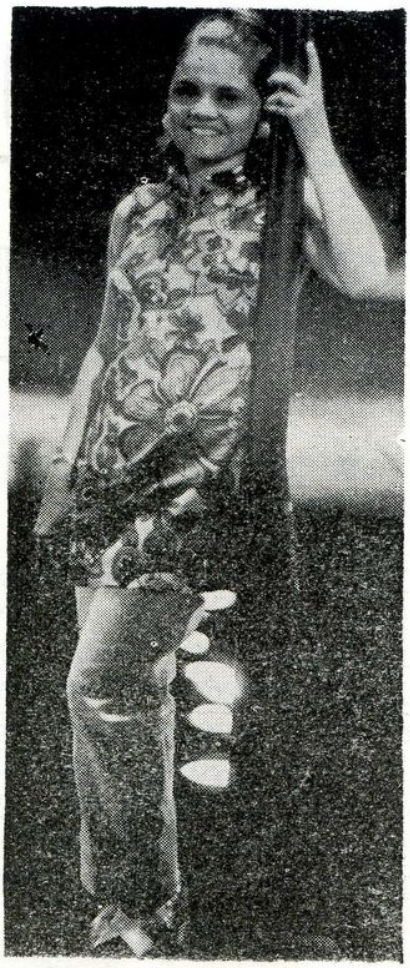

Maria Luiza Salgado, irradiando beleza e simpatia.

Em uma reunião social, flagramos o casal Carlos e Rita Haikal.

Universidade do Amazonas:

Patrimonio Inestimável

A criação da Universidade do Amazonas, sob forma de Fundação, através da Lei Federal n.º 4.069-A, de 12 de junho de 1962, imprimiu mais vigor ao movimento cultural da mocidade amazonense. Como instrumento basilar de nosso surto desenvolvimentista provocou transformações radicais na sistemática educacional do Estado.

Antes, porém, da implantação definitiva da Universidade do Amazonas, apenas a veneranda Faculdade de Direito resistiu aos vendavais do tempo, com a consistência do próprio mármore. Cincoenta anos de existência, na luta sem tréguas contra obstáculos considerados por alguns intransponíveis, ela se sobrepôs, altaneira, às arremetidas com que tentavam solapá-la, como exemplo de persistência e pioneirismo. Pioneirismo porque, ao que revelam os estudiosos, juntamente com outras Faculdades locais, de duração transitória, foi a primeira, em todo o Brasil, a instituir o ensino segundo moldes rigorosamente adequados ao século.

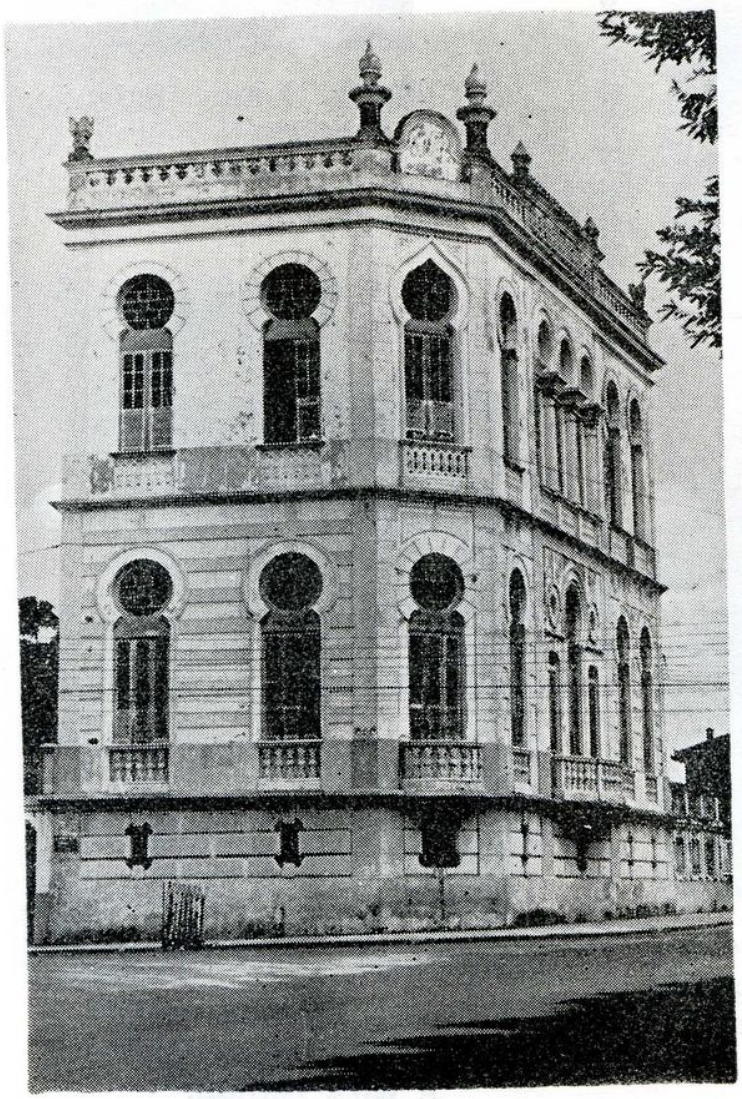

Reitoria da Universidade do Amazonas situada à Praça da Saudade, onde permanece a sede do estudo superior de nossa terra.

Formando anualmente t u r m a s consideráveis de bacharéis em ciências jurídicas e sociais, que se lançavam às lides forenses com bravura e denôdo tendo em conta a justiça com isenção de ânimos, ela como que se transformou no arauto do protesto contra a ausência de uma Universidade.

O cumprimento da missão — sem dúvida nobilitante — de instalar a nossa Universidade, revelou-se por meio de atos que logo à primeira vista evidencian o propósito de homens públicos nestas plagas, preocupados com o engrandecimento do Amazonas.

E' bem verdade que, na fase inicial de sua instalação, enormes foram as dificuldades que surgiram. Assim mesmo não se arrefeceram os ânimos, na luta pela sua sobrevivência.

A dinâmica imposta em todos os setores de atividades da UA veio positivar, em condições inequívocas, a atuação arrojada de tôda a cúpula dirigente.

Destarte, não fôsse o esfôrço e a capacidade realizadora que caracterizam o Magnífico Reitor, Dr. JAUARY GUIMARÃES DE SOUZA MARINHO, a nossa Universidade não teria alcançado a fase de esplendor por que atravessa, já a esta altura uma irreversível realidade.

De feito, hoje em dia, em virtude do extraordinário trabalho empreendido pelo seu Reitor, a U.A. atravessa um período de afirmação, cuja consistência pereniza a passagem de um mestre devotado exclusivamente à vontade de dotá-la de todos os requisitos técnicos indispensáveis ao seu funcionamento. Eloquente atestado da vitalidade e da

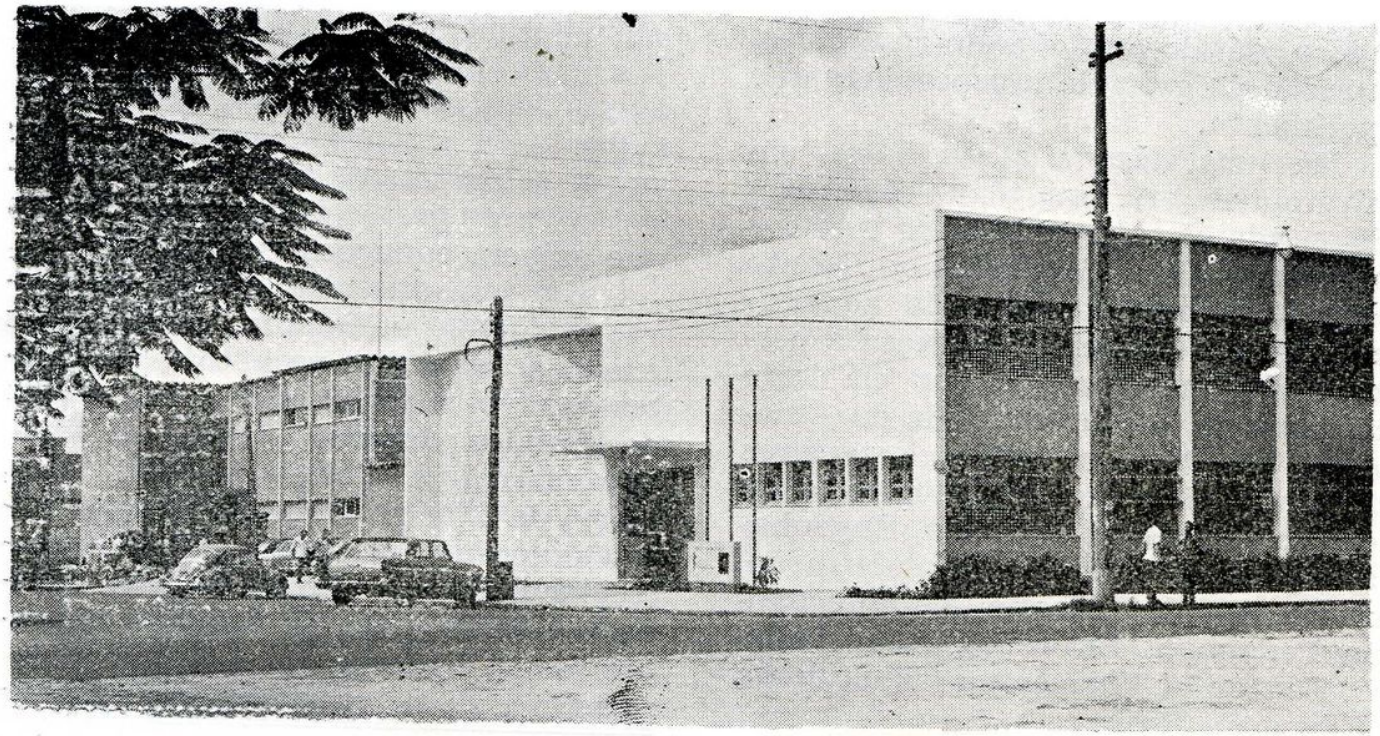

Faculdade de Medicina da Universidade do Amazonas, suntuosamente localizada no Boulevard Amazonas.

importância de que se reveste, em têrmos de cultura, porque atualmente encarada com respeito e admiração por outros centros mais adiantados do país.

A rigor, muito há de ser feito para que ela alcance um estágio de perfeição capaz de atender à demanda de nossa mocidade. Inobstante o esfôrço conjugado de seus dirigentes, no sentido de aproveitar o máximo possível as reservas naturais da terra, o coeficiente de alunos que regularmente a frequenta não corresponde, todavia, ao crescimento populacional do Estado.

A propósito, os índices estatísticos revelam que o ensino superior, presentemente, conta com um percentual deveras insignificante, em relação à população. Senão, vejamos: Superior incompleto, 0,9%; e superior completo, 1,0%.

No tocante aos prédios públicos, onde se acham instaladas algumas Faculdades, há evidente míngua de acomodações amplas e confortáveis, porque de feições antiquadas e, sobretudo, porque não dispõem de capacidade para acompanhar o ritmo evolutivo de nosso desenvolvimento, em tôdas as áreas de atividades.

Verdade é que a Universidade do Amazonas dispõe de uma área considerável para a instalação, em breve, da Cidade Universitária, cuja concretização haverá de proporcionar condições satisfatórias de funcionamento, de acôrdo com as exigências da engenharia moderna, o que nada deixará a dever a outras Universidades do país.

Em semelhante propósito, aliás bem intencionado, repousam as esperanças da mocidade amazonense que, sedenta de cultura especializada, almeja projetar pelo Brasli em fora a pujança intelectual dos amazônidas.

Em tôdas as Faculdades há um crepitar incessante de atividades, um hinário de trabalho a pról de seu fortalecimento, o que demonstra a preocupação de engrandecê-la como um patrimônio inestimável das gerações porvindouras.

É de vêr-se a agitação dos estudantes em épocas de provas, a romaria às livrarias e biblotecas, tendo em vista o enriquecimento de conhecimentos. Recorrem a êsse meio, na maioria esmagadora, os que não dispõem de recursos financeiros para aquisição de livros.

O papel preponderante da Universidade do Amazonas, no fortalecimento da cultura regional, está sendo procla-

mado e sentido aqui e além-fronteiras, em razão do grau de prosperidade que experimenta.

Há uma década atrás, falar em Universidade era uma tênue esperança alimentada por alguns homens públicos do Estado. Só a Faculdade de Direito sobrevivera aos impactos da adversidade. Hoje, felizmente, e graças à pertinácia dos mestres que por ela tudo sacrificaram, a Universidade do Amazonas, tirantes os cursos superiores que ainda pretende instituir, supervisiona os de Direito, Medicina, Engenharia, CiênciasContábeis, Administração, Serviço Social, Filosofia, Biblioteconomia, Pedagogia, Enfermagem, Jornalismo, Economia, Farmácia e Odontologia e Educação Física.

Vê-se, pois, que o estudante amazonense dispõe para a realização de seus ideais, de catorze Faculdades em plena atividade, como fulcros admiráveis de cultura especializada.

Êste indiscutível surto de progresso, nos amplos domínios das especializações, vem de proporcionar ao Estado condições essencialmente básicas para o aproveitamento da mão-de-obra local, em setores que exijam capacitação técnico-profissional.

Vale frisar, entretanto, que o Dr. JAUARY GUIMARÃES DE SOUZA MARINHO, responsável pelos destinos de nossa Universidade, tem se desdobrado à frente dessa instituição cultural, positivando à sociedade a preocupação inabalável de torná-la um patrimônio indestrutível, celeiro por excelência das cerebrações de que tanto necessitamos.

De quando em vez, o Magnífico Reitor, tendo em mira solidificar os alicerces conceituais da U.A., toma providências de largo alcance, quer sejam para melhoramento do índice de aprendizagem — processo aferidor da capacitação do corpo docente — quer sejam no pertinente à liberação de verbas federais para solução de problemas que exigem equações imediatas.

Em consequência dessas iniciativas arrojadas, o Magnífico Reitor mais e mais se identifica perante os estudantes de nível superior, como um cidadão de grandes virtudes e excelente visão administrativa, porque as suas ações, acima de tudo, se revestem de um intúito eminentemente sadio, profundamente vinculado aos ansêios de uma mocidade talhada para as árduas conquistas da inteligência.

Whitecal

Massa mineral — própria para pinturas, rebôcos, estuques, etc.

DISTRIBUIDORES NA AMAZÔNIA

J. A. CASTRO & CIA.

Rua Lobo D'Almada 322|8,

Fones: — 2-3820 e 2-0901

WHITECAL

Manaus Amazonas

ENCONTRE O REMÉDIO QUE PRECISA NA

DROGARIA HADDAD

DE

HADDAD & CIA LTDA.

A MAIS COMPLETA NO SORTIMENTO

Avenida 7 de Setembro, 851 — Fones: — 27-40 — 2-5747

mado e sentido aqui e além-fronteiras, em razão do grau de prosperidade que experimenta.

Há uma década atrás, falar em Universidade era uma tênue esperança alimentada por alguns homens públicos do Estado. Só a Faculdade de Direito sobrevivera aos impactos da adversidade. Hoje, felizmente, e graças à pertinácia dos mestres que por ela tudo sacrificaram, a Universidade do Amazonas, tirantes os cursos superiores que ainda pretende instituir, supervisiona os de Direito, Medicina, Engenharia, CiênciasContábeis, Administração, Serviço Social, Filosofia, Biblioteconomia, Pedagogia, Enfermagem, Jornalismo, Economia, Farmácia e Odontologia e Educação Física.

Vê-se, pois, que o estudante amazonense dispõe para a realização de seus ideais, de catorze Faculdades em plena atividade, como fulcros admiráveis de cultura especializada.

Êste indiscutível surto de progresso, nos amplos domínios das especializações, vem de proporcionar ao Estado condições essencialmente básicas para o aproveitamento da mão-de-obra local, em setores que exijam capacitação técnico-profissional.

Vale frisar, entretanto, que o Dr. JAUARY GUIMARÃES DE SOUZA MARINHO, responsável pelos destinos de nossa Universidade, tem se desdobrado à frente dessa instituição cultural, positivando à sociedade a preocupação inabalável de torná-la um patrimônio indestrutível, celeiro por excelência das cerebrações de que tanto necessitamos.

De quando em vez, o Magnífico Reitor, tendo em mira solidificar os alicerces conceituais da U.A., toma providências de largo alcance, quer sejam para melhoramento do índice de aprendizagem — processo aferidor da capacitação do corpo docente — quer sejam no pertinente à liberação de verbas federais para solução de problemas que exigem equações imediatas.

Em consequência dessas iniciativas arrojadas, o Magnífico Reitor mais e mais se identifica perante os estudantes de nível superior, como um cidadão de grandes virtudes e excelente visão administrativa, porque as suas ações, acima de tudo, se revestem de um intúito eminentemente sadio, profundamente vinculado aos ansêios de uma mocidade talhada para as árduas conquistas da inteligência.

Whitecal

Massa mineral — própria para pinturas, rebôcos, estuques, etc.

DISTRIBUIDORES NA AMAZÔNIA

J. A. CASTRO & CIA.

Rua Lobo D'Almada 322|8,

Fones: — 2-3820 e 2-0901

WHITECAL

Manaus Amazonas

ENCONTRE O REMEDIO QUE PRECISA NA

DROGARIA HADDAD

DE

HADDAD & CIA LTDA.

A MAIS COMPLETA NO SORTIMENTO

Avenida 7 de Setembro, 851 — Fones: — 27-40 — 2-5747

URUCURITUBA

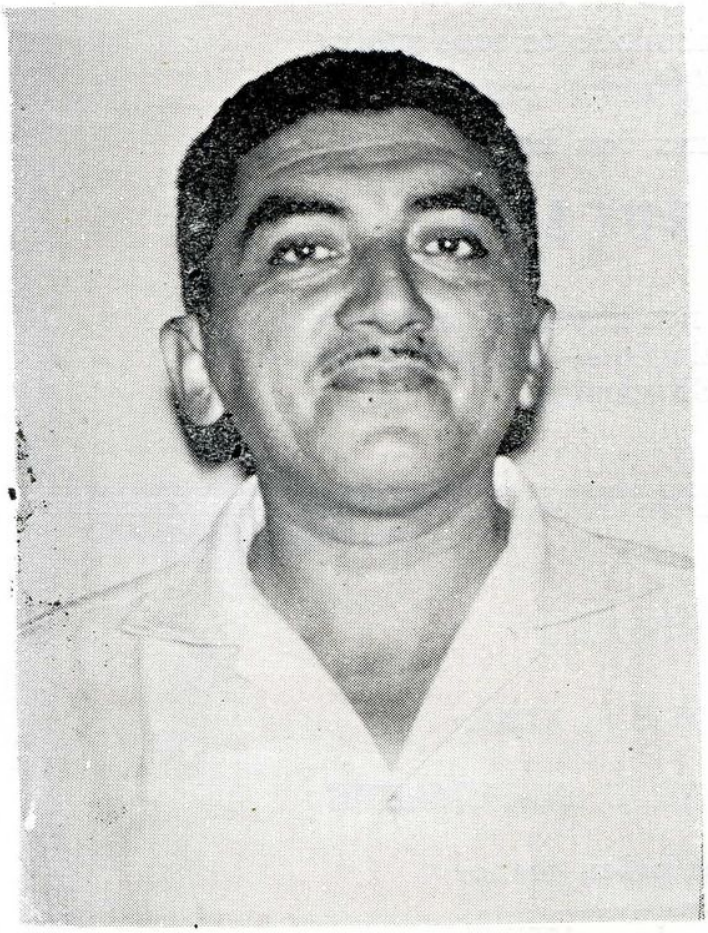

Prefeito Arão Távora Tundis, digno e estimado governador comunal de Urucurituba.

Plantada à margem direita do caudaloso rio Amazonas uma cidade — Urucurituba — integra-se ao movimento desenvolvimentista que abala todo o Estado, sob a orientação firme e segura de seu prefeito o sr. Arão Távora Tundis.

Eleito chefe comunal dêsse município amazonense nas eleições realizadas em 15 de novembro de 1968, candidato único, pertencente as hostes da ARENA, tomou posse do cargo em 31 de janeiro de 1969 e, homem prático e experiente, conhecedor dos probiemas e necessidades do município, elaborou um programa de trabalho, cuja execução, com critério e segurança, vem operando.

Assim é que, já agora, apresenta como fruto dêsse trabalho, dentre outros, duzentos e cincoenta metros cúbicos de muro de arrimo, construido em frente à cidade, para segurança contra a impetuosidade das águas.

Como obra de saneamento iniciou a construção de um muro, em alvenaria, em torno o cemitério da cidade, denominado «São José».

O trapiche que ameaçava ruir, foi totalmente reconstruido.

Preocupado com o problema do ensino, conseguiu professôres de curso pedagógico para funcionamento do Grupo Escolar «Licínio José de Araujo», manteve dez professôres rurais pagos pelos cofres municipais e, já

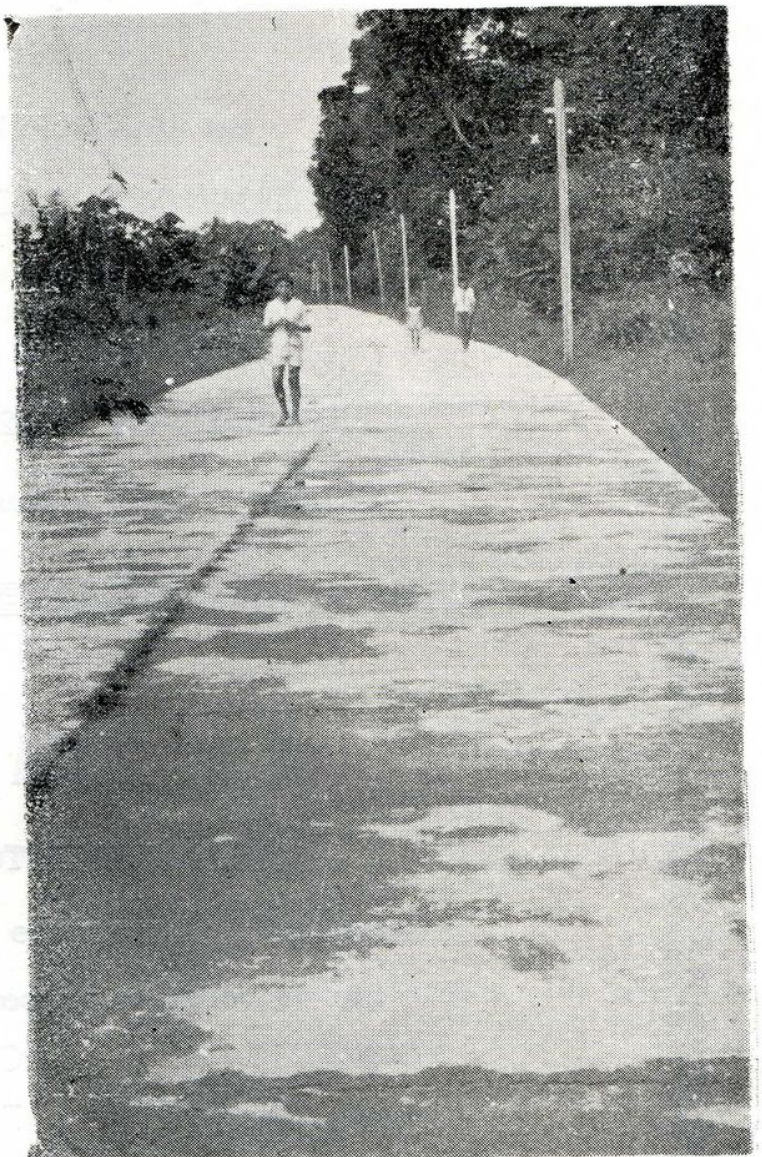

Parte da estrada pavimentada que o prefeito realizou no decurso de sua magnífica gestão.

A PERNAMBUCANA

As Casas que crescem diminuindo os seus preços

Visite diariamente uma das Lojas

A PERNAMBUCANA

Avenida Eduardo Ribeiro e nos seguintes endereços:
Marechal Deodoro — Instalação — Rua dos Barés
e Bairro de Educandos

Drogaria Universal

de PAULO LEVY & CIA. LTDA.

MEDICAMENTOS, DROGAS E PERFUMARIAS

Vende sempre por prêço menor

Rua Marechal Deodoro, 135|143

TELEFONES: 2-4428 — 2-4429

Manaus **Amazonas** **Brasil**

I. B. SABBÁ & CIA. LTDA.

DEPARTAMENTO DE PETRÓLEO

Gasolina Querozene Óleo Diesel Fuel Oil

E' o trio da perfeição no ponto mais alto em lubrificação

SABBA H-D POLVO TAPIR

Escritório Central Rua Guilherme Moreira, 235

Fones: 2-2830 e 2-2800 — Manaus — Amazonas

agora, no mês de março, dará início à construção do Grupo Escolar «Presidente Castelo Branco», em alvenaria, no Paraná do Comprido, onde residem para mais de 300 crianças em idade escolar.

Na aplicação de verbas do Fundo Rodoviária Nacional, pavimentou, em concreto, mil e duzentos metros quadrados da estrada «Silvério Nery» e, para o corrente ano, promoverá trabalho idêntico em extensão superior a três vêzes o realizado.

Foi grande incentivador da implantação, em Urucurituba, de pequenas indústrias, cujos resultados, positivos, se indicam a instalação de um estaleiro para construção e reconstrução de pequenas embarcações, de propriedade do sr. Esmeraldo Meireles e, também, uma pequena olaria.

No setor agrícola a sua preocupação é aumentar os campos de produção, através ajuda aos pequenos laboreiros da terra.

A urbanização da cidade tem merecido, por igual, sua melhor atenção, através a abertura de novas estradas e de melhoramento das existentes.

O funcionalismo tem sido mantido com seu pagamento em dia, prestando valiosa colaboração a sua administração.

Por todos êsses fatos, o Prefeito Arão Távora Tundis, governa a cidade sob os aplausos de tôda a sua população, que o reconhec como verdadeiro amigo da terra e de sua gente, e vem demonstrando uma fôlha de serviço limpa, produtiva, sem falhas, numa simplicidade desmedida, mantendo dessa feita a tradição progressiva de valiosos trabalhos em pról do engrandecimento do referido município.

Foto da reforma do trapiche da cidade de Urucurituba, ao ao qual nos referimos na reportagem.

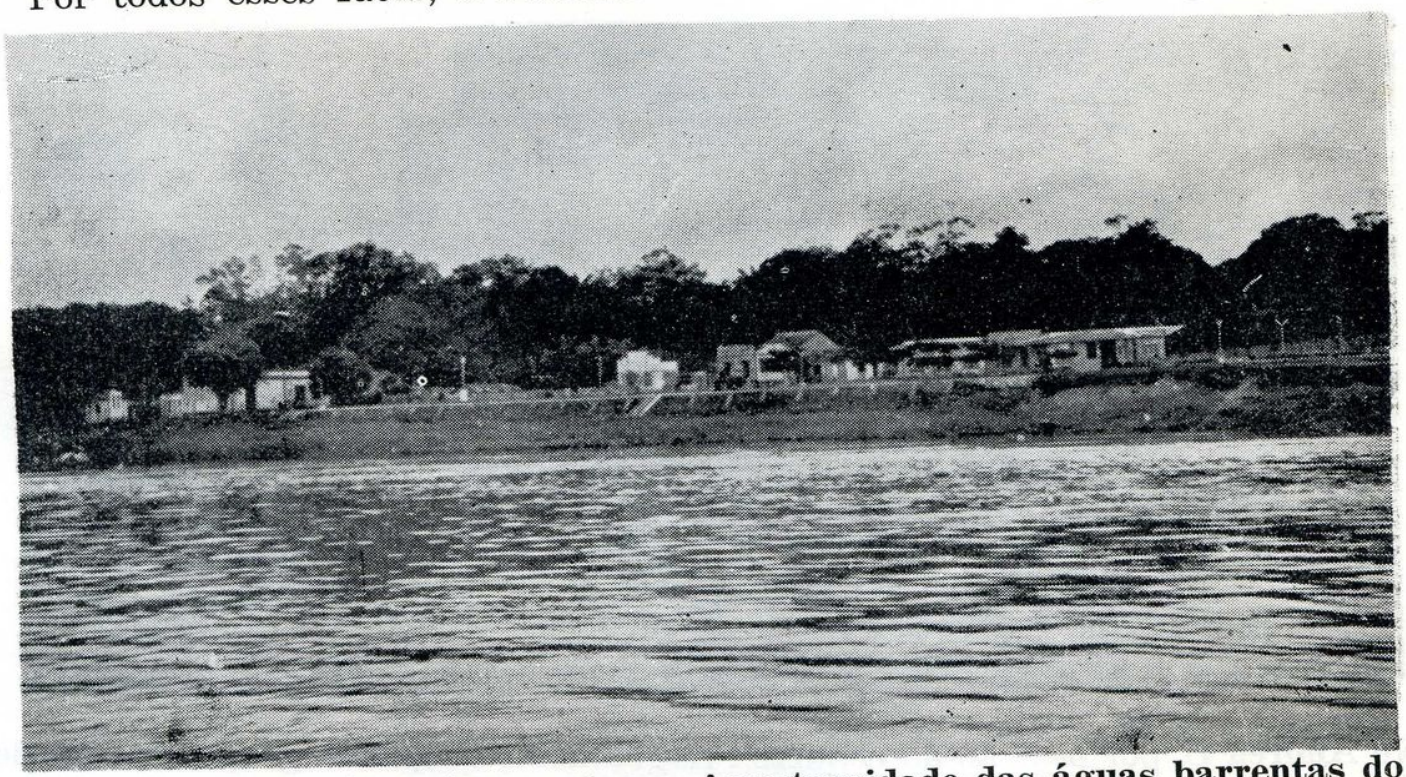

Muro que serve de arrimo contra a impetuosidade das águas barrentas do Solimões, em Urucurituba, mandado construir pelo atual prefeito.

Coquetel no «Andréa C»

Acontecimento marcante na vida social de Manaus, ocorreu no mês de fevereiro, quando, conduzindo numeroso grupo de turistas paulistas e cariocas, ancorou em nosso pôrto o transatlântico italiano «Andréa C», fretado pela «Agaxtur», em vigorosa iniciativa para trazer até nós, brasileiros de ou-

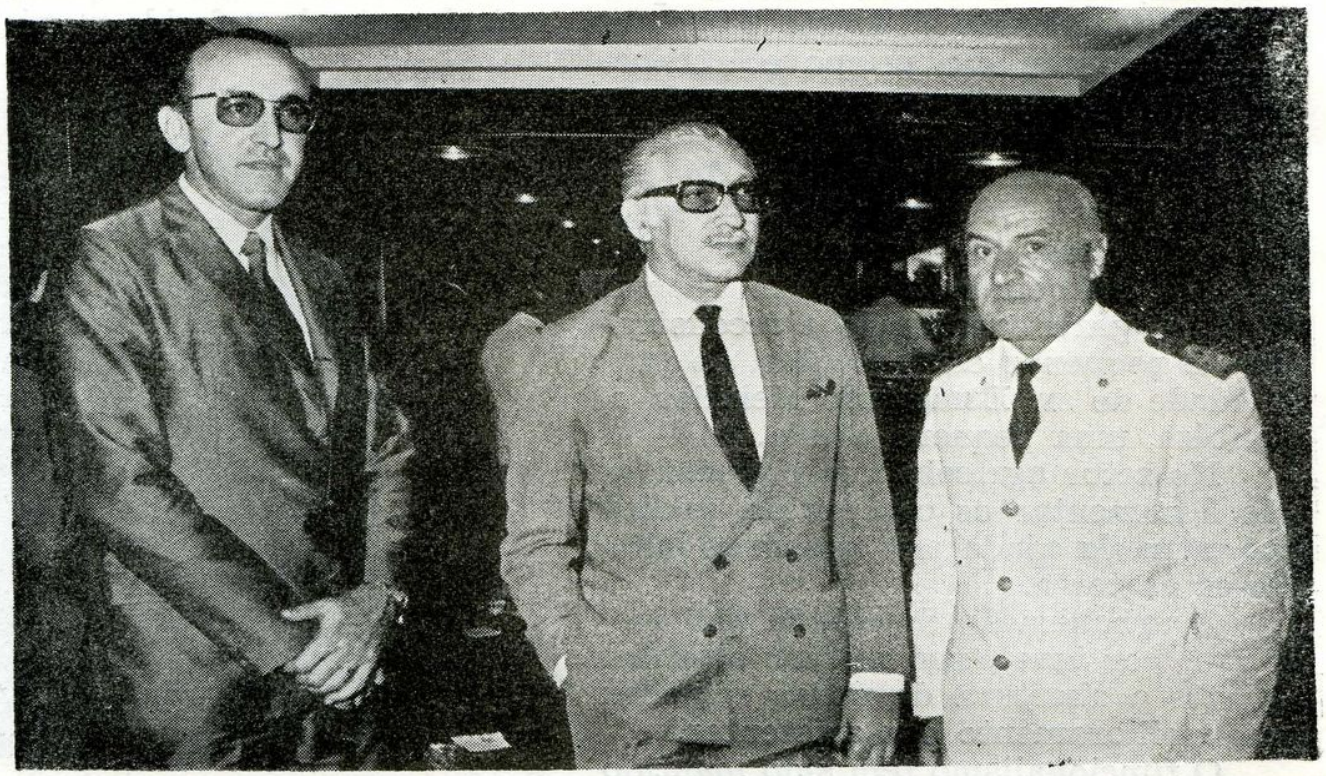

Flagrante — O senhor Carlos Souza, distinguido gerente da Soresa, recepcionando, juntamente com o comandante Mário Bruzzonne, o nosso estimado Governador Danilo de Mattos Areosa

No Andréa C, por ocasião do coquetel, flagramos o simpático grupo, Sra. Marlene Souza, simpática anfitriã, D. Cecília Margarida, Delegada da Receita Federal, Sras. Delcy Monteiro, Theocléa Clarck e jornalista Nilce Cabral dos Anjos.

tras plagas para conhecerem a exuberância de nossa região. A SORESA — Sociedade Comercial de Representações S. A. que agencia, nesta cidade, a emprêsa proprietária daquêle luxuoso transatlântico, por iniciativa de seus dirigentes maiores, srs. Carlos Sousa, que é para nós, um dever grato ressaltar a figura dêste homem probo, digno e capacitado de dar sempre maior destaque as emprêsas que dirige, SORESA e VASP, pelo aprumado trabalho que realiza em pról do engrandecimento das mesmas, e senhora Marlene Souza, ofereceu à bordo do «Andréa C» um coquetel às autoridades, imprensa, turistas visitantes passageiros do mencionado navio. Os ofertantes do coquetel, o comandante do transatlântico sr. Mário Bruzzonne e sua oficialidade foram pró-

Flagrante — Coquitel Andréa C, vendo-se da direita para esquerda — senhoras Zenaide Martins, Maria Luiza Parente, Marlene Souza, Dirce Souza, Sadia Hauache e jornalista Nilce Cabral dos Anjos.

Do Coquetel do Andréa C, flagramos o animado grupo — brotinho Izabel Mello, Sra. Lúcia Costa, nossa Diretora Denise Cabral dos Anjos, Sra. Dirce Souza e a jovem Maria das Graças Souza.

Josephina de Mello, padrão de dinamismo assistencial

Há criaturas que, à primeira vista, não dimensionam o valor intelectual ou moral de que são dotadas. O contato primeiro, com elas, estabelece e define apenas uma tênue concepção daquela que vamos ter pelos anos em fora. Josephina de Mello, chefe da enfermagem e Provedora da Santa Casa de Misericórdia, recebeu a reportagem de MANAUS MAGAZINE com uma simplicidade impressionante, o que para logo deixou entrever os traços marcantes de sua personalidade invulgar.

Nascida em Manaus, onde deitou raízes profundas, quer pela inclinação afetiva aos que a cercam, quer pelo labor que lhe propiciou uma têmpera de aço, não se vulnera ante às adversidades da vida. Formada há vinte e três anos pela Escola de Enfermagem da Universidade de São Paulo, voltou à **terra mater** com a disposição dos justos e dos bons, para empregar os conhecimentos adquiridos, em longos anos de acurados estudos, a pról de uma comunidade que de sua vez se sente feliz, muito feliz, em tê-la como orientadora capaz de atenuar os males que a afligem.

Talhada para as justas da assistência social, no que ela tem de sublime, Josephina de Mello é em verdade um dos esteios de sua classe, porque conduz, porque convence, porque conforma. Com os seus cabelos já aljofrados por alguns flocos de neve, que a vida oferta aos que lutam com o sentido da responsabilidade, utiliza-se da experiência, adquirida no trabalho nobilitante, para as grandes decisões, que sòmente o equilíbrio de atitudes pode determinar.

Funcionária categorizada da Fundação SESP, estêve em vários Estados da Federação como chefe de enfermagem, contribuindo assim para o maior engrandecimento da profissão, mercê dos conhecimentos humanísticos que robustecem o seu preparo intelectual.

Em consequência dessa peregrinação, a tôdas as luzes louvável, e na qual se tornou uma espécie de samaritana imbatível pela fadiga, Josephina de Mello foi transferida de enfermeira da Fundação SESP para a Escola de Enfermagem, onde atualmente exerce o cargo de vice-diretora, e ainda empresta o brilho de sua inteligência em aulas magistrais naquêle conceituado estabelecimento de ensino.

Possuidora de um respeitável lastro cultural, inclusive com trabalhos publicados em revistas brasileiras, além de numerosos outros traduzidos em vários idiomas, Josephina de Mello é um nome que se firmou em tôdas as camadas sociais, sobretudo como semeadora do verdadeiro altruismo cristão, que os santos evangelhos procuram disseminar.

Revelando impressionante dedicação aos estudos, Josephina de Mello ainda há pouco se submeteu ao vestibular da Faculdade de Ciências Econômicas, logrando ótima classificação.

Com vários títulos de especialização, entre os quais vale destacado o de pós-graduação, feito na Universidade

de Minnesota, nos Estados Unidos, a longa fôlha de serviços que há prestado dentro de sua especialização a credencia como portadora de magníficas qualidades para o desempenho de missões destinadas a promover o bem-estar social da comunidade a que serve.

Durante os longos quatro anos de atividade na Santa Casa de Misericórdia, onde ocupa um cargo de natureza honorífica, Josephina de Mello sempre teve em mente o desejo de ajudar a cidade que lhe serviu de berço, apesar de algumas incompreensões. Do ponto de vista profissional, sua preocupação inarredável é a de um melhor preparo técnico das enfermeiras que, com o seu calor humano, podem concorrer para a recuperação e o bem-estar daqueles que um dia, na longa estrada da existência, foram recolhidos aos hospitais.

JOSEPHINA DE MELLO, digna Provedora da Santa Casa de Misericórdia de Manaus, responde nossa enquete, como mulher que trabalha exercendo um alto cargo na administração:

O que pensa de si? Considero-me uma pessôa realizada pelo que já fiz e continuo a fazer.

Qual o seu ideal na vida? Trabalhar muito pelo engrandecimento da Enfermagem, minha profissão.

O que é para você a vida? Para mim a vida é uma sucessão de metas a atingir.

Acha que a religião é uma necessidade? É, inegàvelmente.

Acha que a ciência pode vencer a morte? Dentro dos limites da existência ela pode vencer a morte: prolonga a vida e evita as mortes prematuras.

Como define a felicidade? Felicidade é um estado d'alma; ela depende do momento, das circunstâncias, da nossa disposição e interêsses no momento.

Que tipo, estado ou conflito humano mais a impressiona? A pessoa doente.

O que você mais admira nas pessôas que a rodeiam? A maneira de ser de cada uma. Em outras palavras, as diferenças individuais.

Qual é para você a maior qualidade de uma pessoa? Ser autêntica.

O que pensa das mulheres? Que são inteligentes.

Como reage diante de uma mentira ou de uma calúnia? Sempre e sempre me surpreendo.

O que mais aprecia na vida? A paz de espírito.

Você gosta da vida de sociedade? Ou prefere não frequentá-la? Gosto, evidentemente.

Você gosta de ser o que é? Sinto-me perfeitamente bem, sendo o que sou.

E se não fôsse o que é, o que desejaria ser? Prejudicado pela resposta anterior.

Qual é para você a maior descoberta da ciência? A teoria dos micróbios e os meios para sua descoberta, o que muito tem contribuído para o bem da humanidade.

DROGARIA N, S, DE NAZARÉ

A LIDER

Avenida Sete de Setembro, 709

Fone: 2-5757

Flagrante — Foi de grande brilho e contentamento, a bonita recepção acontecida no dia 7 de abril, que marcou a passagem dos vinte e cinco anos de feliz matrimônio do casal amigo Dr. Silvestre da Costa Lucena, destacado e estimado agente da Receita Federal, cujos dotes morais e intelectuais que ornamentam sua personalidade, o faz querido em nossa sociedade e entre os colegas, e sua espôsa Sra. Aglair de Carvalho Lucena.

Êste jovial casal que completou as Bôdas de Prata, são os mesmos amigos que desde a infância e adolescência, temos dispensado a melhor consideração e amizade. Comemorando tão auspicioso acontecimento, suas extremadas filhas Rosalina e Nêlda, tudo fizeram para tornar o ambiente festivo, numa reunião amigável e de alto requinte social, tantas foram as amabilidades dispensadas aos amigos presentes, que foram levar «aquêle abraço» amigo a Silvestre e Aglair.

Sotero José Pereira Filho é um homem simples, porém impregnado por idoneidade moral que o destaca em sociedade, no trabalho e entre os amigos. O dia 5 de março marcou o seu dia maior, e pelos dotes acima referidos, foi alvo de merecidas homenagens, por parte de todos quantos com êle privam.

Acadêmico finalista de economia, ocupa com bravura e dignidade, as relevantes funções de Chefe de Secção da Revisão de Manifesto da Secretaria de Fazenda, além de pertencer ao Egrégio Conselho de Contribuintes do Estado do Amazonas.

Sotero José Pereira Filho, é uma expressão de tenacidade e trabalho, firmou sua personalidade, como intérprete castiço do arrôjo, da sobriedade e do trabalho árduo, razão porque lhe prestamos esta significativa homenagem.

Que há de especial numa viagem pela Varig?

A atenção pessoal das comissárias. Os drinks, os hors d'oeuvres, os menus que elas servem. Viajar é bom. Mas melhor ainda é viajar bem.

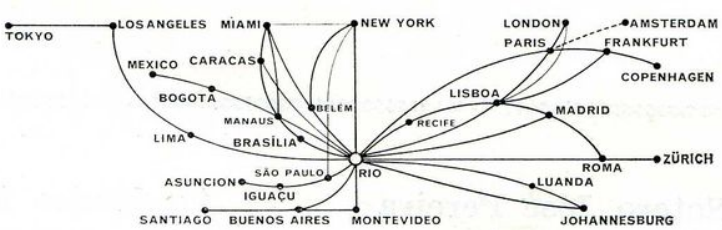

CONSULTE SEU AGENTE IATA DE VIAGENS OU

VARIG

IATA
QUALIDADE EM TRANSPORTE AÉREO

A PIONEIRA DA AVIAÇÃO COMERCIAL DO BRASIL

em MANAUS

'ONDA'

AGORA É

SUPER TRANSISTONE

PHILCO

- o pequeno gigante para perto e distante!

ENTRADA NCr$ 65,00
MAIS 6 DE NCr$ 65,00

O mais "querido" radio portátil transistorizado!
3 faixas de onda. Antenas de Ferrite e Telescópica!

OFERTA ESPECIAL DE

S. monteiro, lda.
UTILIDADES DOMÉSTICAS

Rua Quintino Bocaiuva, 75/91
Av. Eduardo Ribeiro, 473
Av. Getúlio Vargas, 702
Rua Marquês de Santa Cruz, 235
Av. Leopoldo Peres, 624
Rua Belém, 1274

Rua Henrique Martins, 93

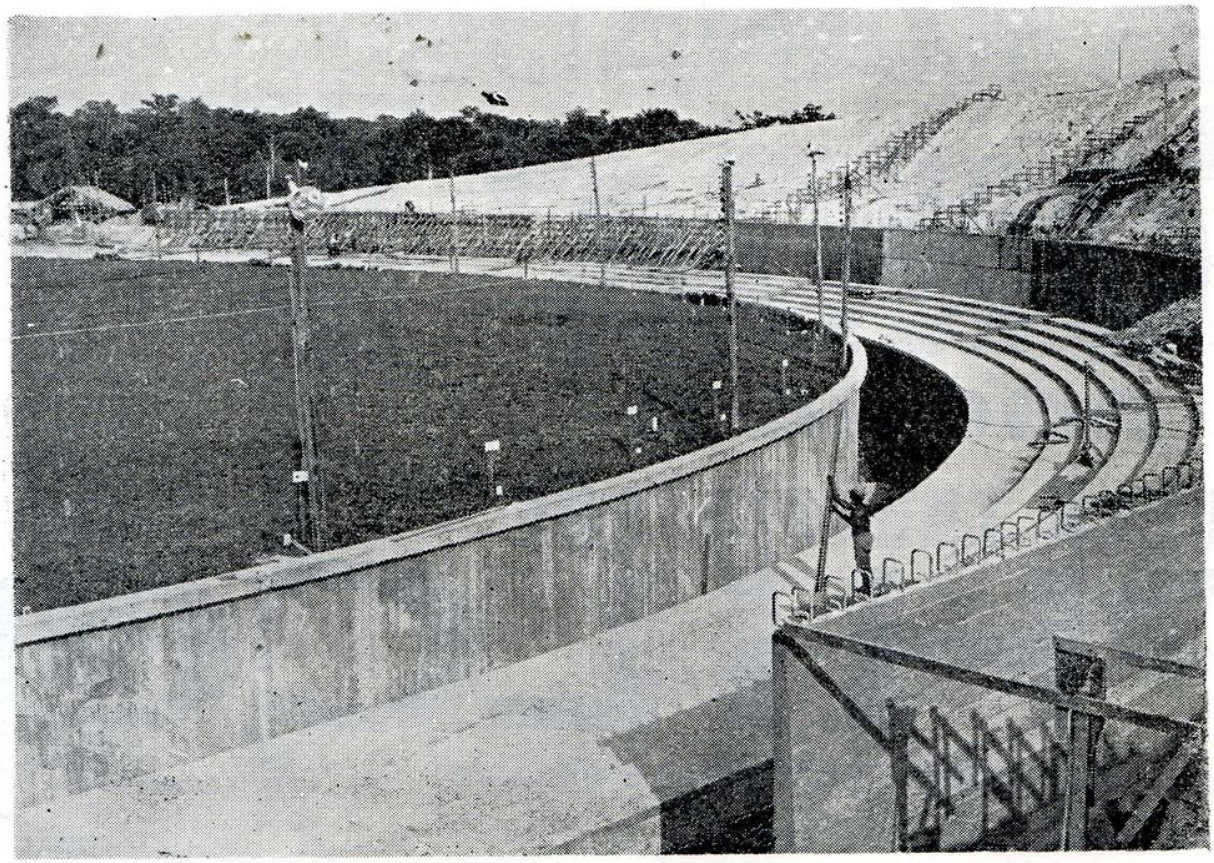

A REALIDADE DO VIVALDÃO :

Uma visita ao Estádio «Vivaldo Lima», é motivo de satisfação e orgulho. Deixa-nos profundamente emocionado. O estádio, sonho de muitas décadas, já pode ser considerado uma realidade. Danilo Areosa vai deixar para a nossa cidade, mais esta obra monumental, que será sem dúvida a redenção do futeboî amazonense. A cinco de abril, com a seleção brasileira, tivemos a pré-inauguração do «Vivaldão». A vinda do nosso selecionado, foi mais uma vitória de Danilo Areosa.

Pela higiene e refinação p ura, decida-se pelos óleos:

OURO BRANCO

Representantes: J. A. CASTRO & CIA.

Feitos nos mais modernos processos de pureza, onde o contato das mãos humana está ausente.

Anti-ácidos e super refinados, NÃO contém colasterol, NÃO ataca o fígado.

Rua Lôbo D'Almada. 322 — Telefone 2157

VISITE MANAUS E SE HOSPEDE NO HOTEL AMAZONAS

HOTEL AMAZONAS O MELHOR HOTEL DA CIDADE

VISITE MANAUS E SE HOSPEDE NO HOTEL AMAZONAS

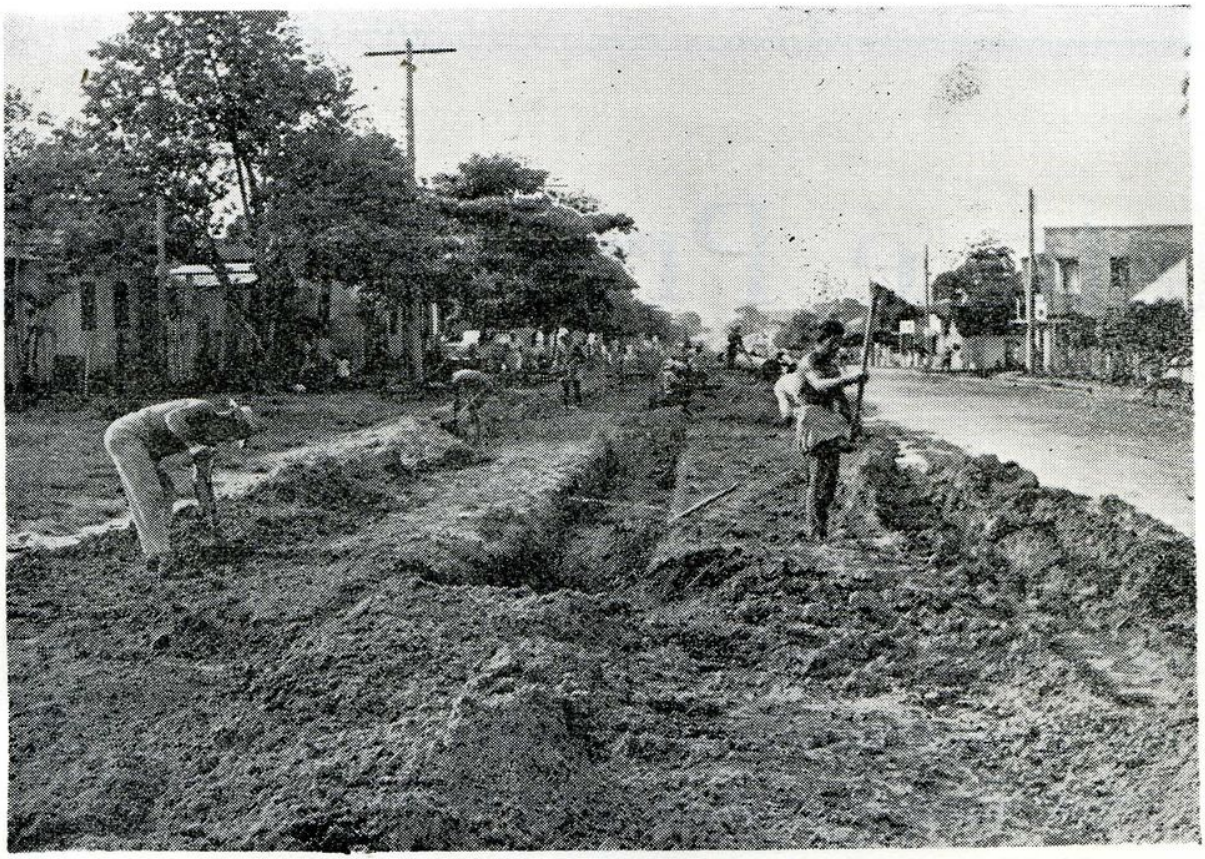

INTEGRAÇÃO

A BR-319 (Manaus-Porto Velho), ao longo de seus quase 900 quilômetros marcará na selva um novo capítulo na política de colonização e ocupação dos espaços vazios de nosso Estado. A repercussão desta rodovia na economia estadual, será sem dúvida enorme. Finalmente estaremos integrados, por estrada de rodagem ao restante do país. Sob o ponto de vista político, também é da maior importância esta rodovia. Ela constitui mais um empreendimento de vulto que nos diexará a administração Danilo Aresoa.

Flagrante — Jovens Antônio e Carmita de Ataíde Pereira, estudantes e residentes em Portugal, filhos do casal sr. e sra. Antônio (Carmem) de Ataíde Pereira, destacado comerciante em nossa praça. Os simpáticos jovens, são sobrinhos muito queridos do casal de amigos Álvaro e Anita Pereira.

Sandra Marinho, linda, educada, simpática, ornamenta nossa sociedade, com gestos de finura e meiguice.

Isto é Preferência...

MAIS DE 260 AVIÕES BOEING 737
FORAM ADQUIRIDOS POR DIVERSAS
CIAS. AÉREAS INTERNACIONAIS, SENDO
PORTANTO, A AERONAVE BI-REATOR
MAIS VENDIDA NO MUNDO.

POR ESTA RAZÃO É QUE A VASP
TAMBÉM PREFERIU O BOEING 373.
PREFIRA VOCÊ TAMBÉM O
BOEING DA VASP PARA SUA VIAGEM.

Viaje bem...Viaje VASP

Enquete com a senhora Marlene Souza

Marlene Souza, é esta figura simpática e distinta, «doublé» de mulher de emprêsa e senhora de sociedade, que com muita classe responde a nossa enquete:

P. O que pensa de si?

R. Prefiro responder a pergunta seguinte.

P. Qual o seu ideal na vida?

R. Realizar aquilo que tenho capacidade de realizar e o dever de realizar.

P. Acha que a religião é uma necessidade?

R. Acho. Através da religião, da fé e da oração, que se vence as grandes batalhas e adquire-se fôrças para enfrentar com coragem os sofrimentos que a vida nos oferece.

No clichê Marlene Souza e sua linda filha, boneca Monique Souza.

P. Acha que a Ciência pode vencer a morte?

R. Não, quando muito prolongar a vida. Grandes são os feitos que os homens de ciência têm realizado. Mas existem mistérios que a ciência jamais será capaz de solver.

P. Como define a felicidade?

R. É difícil defini-la e muito mais senti-la, geralmente a pomos num lugar inatingível. É como diz Mme. Swetschine, «É um tesouro que só se acha no dia em que se renunciou procurá-lo».

P. Que tipo, estado ou conflito humano, mais a impressiona?

R. A condição humana que mais me impressiona é aquela em que o homem perde o domínio de sua razão e passa a uma situação animalesca, tornando-se escravo de entorpecentes, álcoos, paixões e outros deformadores do caráter.

P. O que você mais admira nas pessoas que a rodeiam?

R. A personalidade.

P. Qual é para você a maior qualidade de uma pessoa?

R. É o respeito à reputação alheia, sem tentar transformar a pessôa em coisa, negando-lhe todos os direitos humanos.

P. O que pensa das mulheres?

R. Como mulher, seria mais interessante saber o que os homens pensam de nós.

P. O que mais aprecia na vida?

R. A vida. Porque a vida em seu sentido total, é eterna e não se esgota com a existência terrena.

P. Como reaje diante de uma mentira ou de uma calúnia?

R. Reajo de acôrdo com o provérbio chinês que diz: «Não podemos evi-

tar que as aves agourentas voem sôbre nossa cabeça, mas podemos evitar que façam ninhos em nossos cabelos».

P. Gosta da vida em sociedade?

R. A sociedade é uma necessidade, é resultado da natureza. O homem é iminentemente sociável, busca pelo instinto e pela inteligência e convívio de seus semelhantes, partilhando suas alegrias e suas dores.

P. Você gosta de ser o que é?

R. Gosto.

P. E se não fôsse o que é, o que desejaria ser?

R. O que sou.

P. Qual é para você a maior descoberta da ciência?

R. Tôdas as descobertas da ciência são importantes. As atuais são decorrentes de outras anteriores também de grande valor, de estudos profícuos, e em etapas que se sucedem de geração em geração, concorrendo desta forma para o progresso da humanidade.

Realizou-se em dias de janeiro passado, no suntuoso Parque Aquático do Atlético Rio Negro Clube, o jantar-assembléia do Lions Clube de Manaus Uirapuru, onde o ponto alto da referida reunião foi a aposição do escudo simbólico, representativo da entidade, feita pelo acadêmico Sotero José Pereira Filho, em seu afilhado Dr. Ruy Brasil Corrêa, na ocasião Diretor da Fiscalização da Secretaria de Fazenda. O evento, pelas circunstâncias que o caracterizou, comoveu a todos os presentes, principalmente pela organização impecável da solenidade, que marcou época nos anais sociais de nossa cidade.

Acontecimento de tal vulto, efetivamente, corôa de êxito a capacidade de administração de seu atual Presidente, Dr. Octávio Botelho Mourão, de igual modo os esforços das demais autoridades leonística da Região.

Consoante informações fornecidas à nossa reportagem, o Dr. Felismino Soares Filho, emérito professor da Faculdade de Ciências Econômicas da Universidade do Amazonas, vem de ser aprovado nos testes iniciais promovidos pela PRONAPA, da «Fundação Getúlio Vargas», organização de extraordinário conceito em todo o território nacional.

Referido advogado submeter-se-á ao curso «Mestrado em Administração», com a duração de 18 mêses e início previsto para o mês de março do ano em curso. Estudioso dos problemas de natureza administrativa, naturalmente revelar-se-á como um dos mais dedicados alunos em virtude de seus amplos conhecimentos da Ciência Administrativa. Mencionado curso será de excelente significação para o Dr. Felismino Soares Filho bem como para o Estado, vez que os conhecimentos técnicos que deverá adquirir serão revertidos em benefício da mocidade amazonense, através de cursos intensivos que, sem dúvida alguma, haverá de ministrar em órgãos regionais que se preocupam pela preparação de mão-de-obra especializada.

Isaac Sabbá, o homem que ajuda a construir a grandeza do Amazonas

No panorama industrial do Amazonas, uma das figuras que mais se destaca, pela sua mais elevada capacidade de produzir e construir para grandeza da terra amazonense, é sem dúvida alguma o industrial Isaac Benaion Sabbá, cuja vida laboriosa e fecunda está gravada em suas bem orientadas organizações industriais, que representam um índice valioso e seguro da nossa economia.

Dia 12 de fevereiro marcou a passagem de sua data natalícia e êle pôde constatar o quanto é estimado em nossa terra, quando recebeu verdadeiras provas de carinho de todos os seus amigos e familiares. Na homenagem que lhe tributamos eloquente, significativa e leal, nascida da admiração que sempre tivemos por Isaac Sabbá, está o nosso sincero desejo de sempre e sempre termos o prazer de abraçá-lo por tão grande data.

Homenageando o homem público, estamos também homenageando o chefe de família exemplar e digno, que forma com sua espôsa D. Irene, um lar abençoado onde florescem as flôres da compreensão e do amor.

Isaac Benaion Sabbá, é o homem que não lembra as ingratidões e está sempre pronto a colaborar nas campanhas em benefício de todos aquêles que necessitam de proteção e apôio. MANAUS MAGAZINE, que considera Isaac Sabbá um grande amigo, apresenta suas melhores homenagens e desejos de felicidade perene extensivos à família.

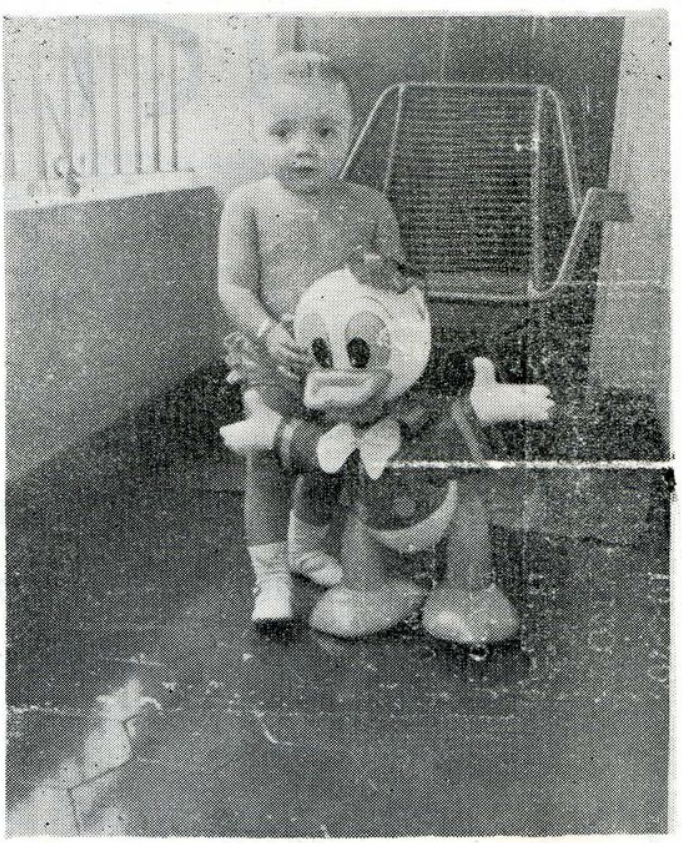

Peralta e inteligente é a boneca da foto, Giovana Souto Orofino, que faz a felicidade do lar dos amigos, casal Nelson (Carmem) Orofino.

PROMOÇÃO BOLICHE E IMPERIAL 70

Nas compras à vista de qualquer artigo pague apenas 70% do seu valor.

LOJAS BOLICHE e IMPERIAL têm 4 Secções especializadas:

PARA O CAVALHEIRO, A MADAME, O MENINO E A MENINA.

Promoção 70 só nas Lojas BOLICHE e IMPERIAL é de verdade.

VOCÊ COMPRA E PAGA 70% APENAS !

UTILIZE O CREDIÁRIO BOLICHE E IMPERIAL EM 4 PAGAMENTOS PELO PREÇO DE À VISTA.

LOJAS BOLICHE - 1 - Av. Eduardo Ribeiro, 344
" " - 2 - Av. Eduardo Ribeiro, 629
LOJAS IMPERIAL - Rua Marechal Deodoro, 272

«O MÁXIMO PARA A ELEGÂNCIA DA FAMÍLIA»

LUCIATOUR

PASSAGENS E PROMOÇÕES LTDA.
Manaus — Amazonas — Brasil

PARA 1970
DE ABRIL A JULHO OFERECE:

EXPO 70 — ESTADOS UNIDOS — JAPÃO e HAVAÍ
ILHAS HAVAINAS

GRANDE EUROPA

CONVENÇÃO LION — ATLANTC CITY

COPA DO MUNDO

Passagens em geral — VASP — VARIG — CRUZEIRO DO SUL

CONHEÇA OS NOSSOS PLANOS DE FINANCIAMENTO

Enderêço: RUA HENRIQUE MARTINS, 299 — Sala 4
Registro na Embratur 3/AM — LUCIATOUR

Associação Comercial do Amazonas

Movimento durante o ano de 1969 da Associação Comercial do Amazonas, sob criteriosa e conceituada direção da Diretoria que a está dirigindo, em cuja Presidência se destaca a figura sem jaça do Dr. Mário Guerreiro, de personalidade reconhecida e capacidade empreendedora, que vem comandando a A.C.A., como timoneiro intimorato, com lisura e sobriedade.

A Secretaria da Associação Comercial do Amazonas em 1969 expediu 1.020 expedientes assim discriminados: 511 cartas; 438 ofícios e 71 telegramas.

——— ::: ———

A Diretoria Executiva da Associação Comercial do Amazonas em 1969 esteve reunida 42 vêzes em caráter ordinário.

——— ::: ———

A Tesouraria da Associação Comercial do Amazonas expediu, durante o ano de 1969, um total de 178 certificados e atestados, respectivamente, destinados a comprovar a origem de produtos para efeitos de exportação e a exclusividade de revenda e fabricação.

——— ::: ———

Trazendo notícias e informações sôbre assuntos econômicos e transcrevendo os mais recentes atos baixados pelo Poder Público, o INFORME ACA é frequentemente enviado aos associados, Associações Comerciais do Interior e de outros Estados e a diversos interessados. Durante o ano de 1969 a Associação Comercial do Amazonas publicou 23 números do INFORME ACA.

——— ::: ———

A Associação Comercial do Amazonas através do setor de Protocolo registrou o recebimento de 982 expedientes diversos dirigidos do exterior, de outros Estados e de órgãos locais. A distribuição é a seguinte: 486 cartas, 393 ofícios, 60 circulares, 4 memorandos e 39 telegramas.

A Diretoria da ACA recebeu durante o ano de 1969 um total de 48 sínteses dos expedientes recebidos e expedidos pela Secretaria da Casa, elaboradas com o objetivo de facilitar o conhecimento e a apreciação de tôda a correspondência da entidade.

——— ::: ———

No ano passado realizou-se na Associação Comercial do Amazonas um total de 20 reuniões extraordinárias, correspondendo a maioria às realizadas pelos exportadores locais de castanha.

——— ::: ———

Durante o ano de 1969 a Associação Comercial do Amazonas recebeu as seguintes visitas:

— Dr. Saint-Clair de Carvalho Lôbo, técnico do Ministério da Fazenda e membro do GTINAM — Grupo de Trabalho para Integração da Amazônia — 23.01.69.

— Dr. Alberto de Rezende Rocha, Secretário sem Pasta para Coordenação e Planejamento do Govêrno do Estado do Amazonas — 15.04.69.

— General José Costa Cavalcanti, Ministro do Interior — 26.05.69.

— Dr. Jorge Augusto de Souza Baird, Presidente da Companhia de Eletricidade de Manaus — 24.06.69 e 05.12.69.

— Almirante José Celso de Macêdo Soares Guimarães, Superintendente Nacional da Marinha Mercante — 18.07.69.

— Dr. Roberto Costa de Abreu Sodré, Governador do Estado de São Paulo — 02.08.69.

— Coronel Jarbas Passarinho, Ministro do Trabalho e Previdência Social — 02.09.69.

— Comissão da Superintendência da Borracha — SUDHEVEA — .... 04.11.69.

— Sr. Francisco Monteiro de Paula, então Secretário de Estado de Fazenda — 27.11.69.

— General Rubem Vaz Secretário de

magistral

o
melhor

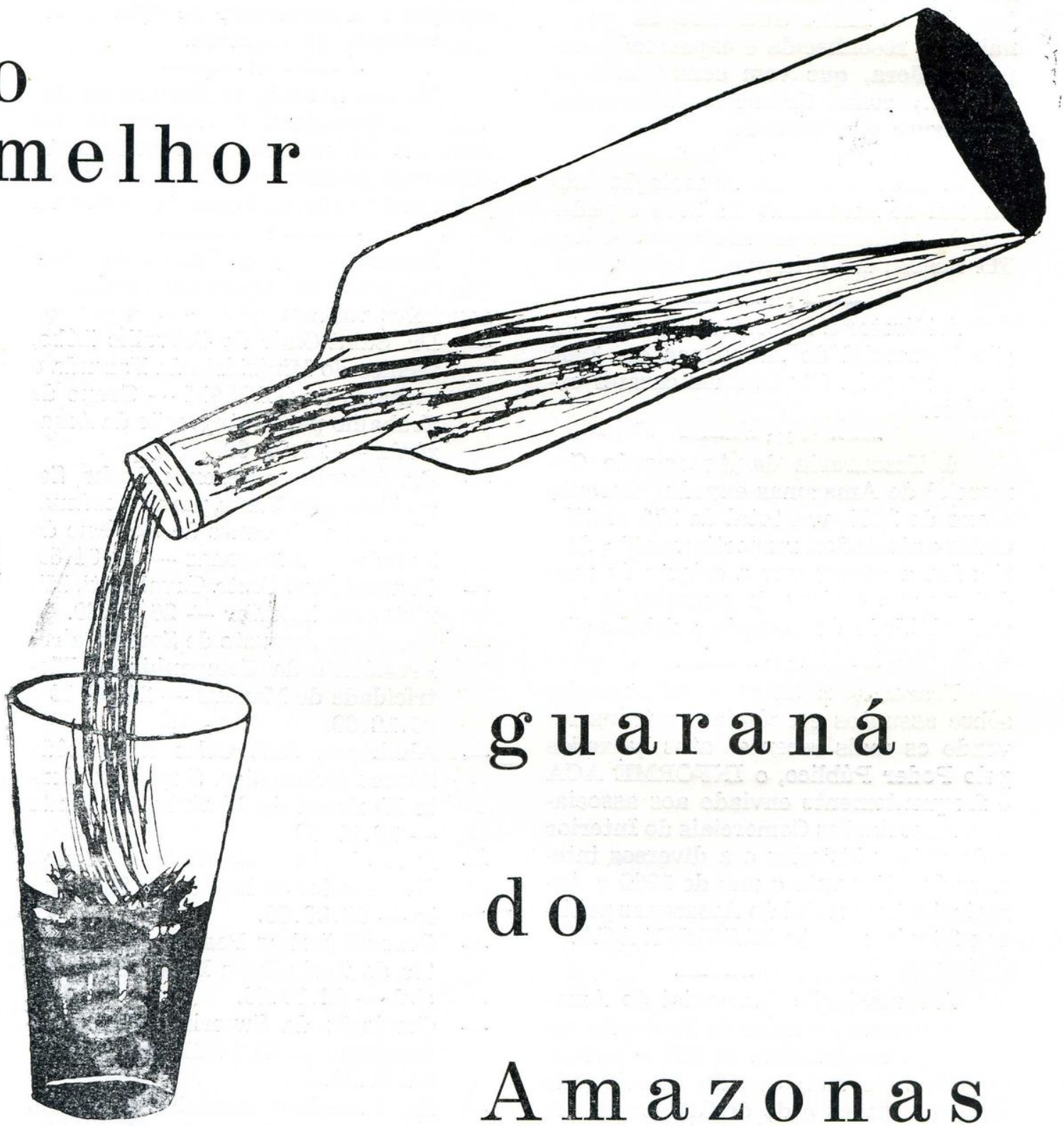

guaraná

do

Amazonas

Fazenda do Estado do Pará e Alfredo Mubarac, Secretário de Finanças do Estado do Acre — .... 28.11.69.

——— ::: ———

O Setor de Intercâmbio Comercial da ACA em 1969 enviou centenas de circulares às principais Câmaras de Comércio do Japão, Estados Unidos, Canadá, França, Inglaterra, Portugal, Dinamarca, Noruega, Alemanha e Argentina, anexando relações, classificadas segundo os ramos de atividades, dos exportadores e importadores amazonenses.

——— ::: ———

Em face do trabalho acima referido a Associação Comercial do Amazonas tem recebido com a máxima frequência grandes ofertas comerciais de importação e exportação as quais comunica imediatamente aos seus associados. A ACA recebe ainda inúmeras revistas técnicas e de divulgação comercial e possui à disposição de todos os seus filiados para consulta, Anuários Comerciais e Industriais dos seguintes países : Japão, Dinamarca, Canadá, África do Sul, Noruega, Portugal e Brasil.

——— ::: ———

Afora os integrantes da Presidência da Casa, os sete diretores que tiveram maior índice de frequência nas reuniões ordinárias da Diretoria foram, pela ordem: Diógenes Tavares dos Santos, Francisco Fernandes Barbosa, Agobar Garcia, Jorge Abrahim, José Antônio Tuma, Fortunato Siqueira e Hamilton Trigueiro.

NOÊMIA CÂNDIDA DA SILVA, a perfumista. Associada do DINERS Clube Internacional de Turismo no Brasil. Formada em perfumista pelas Escolas Coligadas de Perfumes Famosos Ltda., em São Paulo.

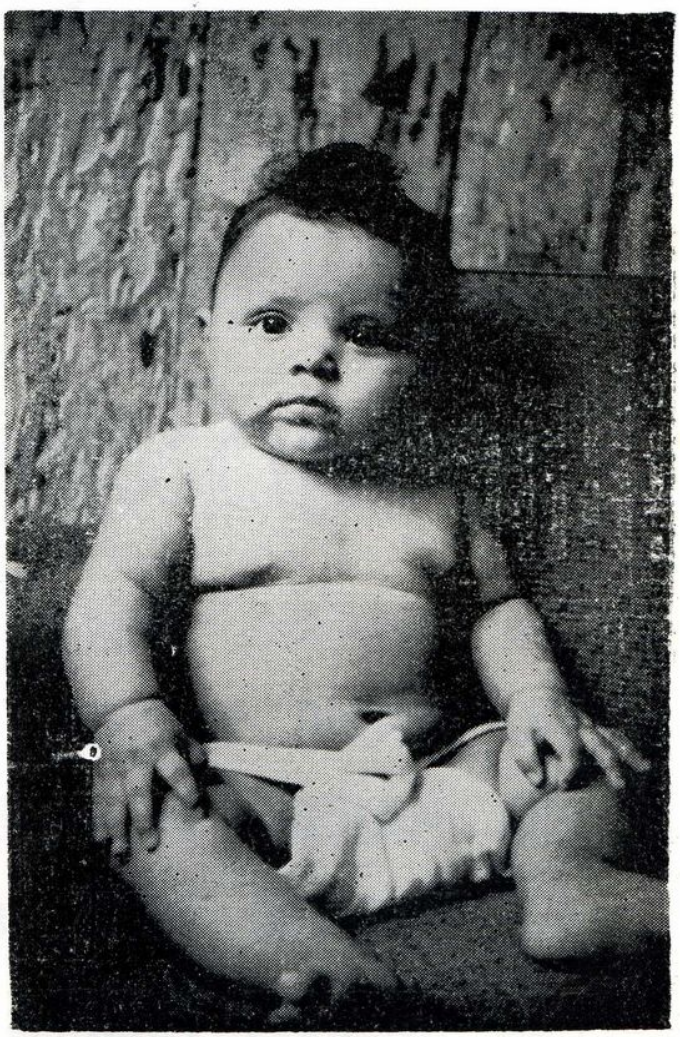

Boas Montezuma Pereira, foi criança Jonhson, alcançando um lugar destacado, pela robustez e beleza. É filho dos amigos, casal Rosabis (Leonor) Montezuma Pereira.

Compre
TRANQÜILIDADE Consul
GELADEIRA
7 PAGAMENTOS
PELO PREÇO DE A VISTA
CONSUL
é TRANQÜILIDADEDEDEDEDEDEDEDEDEDE

S. MONTEIRO & CIA.

RUA QUINTINO BOCAIUVA, 73/91

AV. GETÚLIO VARGAS, 700

RUA MARQUÊS DE SANTA CRUZ, 235

AV. LEOPOLDO PERES, 624

RUA HENRIQUE MARTINS, 93

RUA BELÉM, 1876 - Cachoeirinha

AV. EDUARDO RIBEIRO, 473

D. Carmem Marinho, espôsa do Magnífico Reitor, Dr. Jauary Marinho, com sua personalidade ímpar de elegante e figura de realce na sociedade manauara, responde nosso questionário :

1 — O que pensa de si?
— **Acho que devo deixar esta pergunta para que àqueles que me conhecem, a respondam por mim.**

2 — O que é para você a vida?
— **A mais perfeita obra do Criador, desde que se saiba viver.**

3 — Como define a felicidade?
— **A felicidade não se define se sente.**

4 — Acha você que a religião é uma necessidade?
— **Sim. Em todos os momentos de nossas vidas precisamos de fé.**

5 — Acha que a ciência pode vencer a morte?
— **Não.**

6 — Que tipo, estado ou conflito humano mais a impressiona?
— **O comodismo dos pais que gerou a degradação moral em que se encontra a nossa juventude.**

7 — Qual é para você a maior qualidade de uma pessoa?
— **O bom caráter.**

8 — Qual a qualidade que mais admira nas pessoas que a rodeiam?
— **A sinceridade.**

9 — Como reage diante de uma mentira ou de uma calúnia?
— **Depois da revolta natural, tenho piedade, pois o caluniador não passa de um infeliz.**

10 — O que mais aprecia na vida?
— **A natureza.**

11 — Você que gosta tanto de vida em sociedade, como consegue enfrentar todos os compromissos?
— **Realmente eu gosto de viver em sociedade, embora não tanto como possa parecer. Infelizmente há imprevistos que nem sempre me permitem enfrentar todos os compromissos sociais.**

12 — Qual o seu desejo para o futuro?
— **Que Deus continue nos protegendo como tem feito até hoje.**

13 — Qual é para você a maior demonstração de arte?
— **A pintura e a escultura clássica.**

14 — Você gosta de ser o que é?
— **Sim, sinto-me completamente feliz e realizada sendo como sou.**

15 — E se não fôsse o que é, o que desejaria ser?
— **Jamais pensei em ser diferente.**

HOTEL AMAZONAS O MELH OR HOTEL DA CIDADE

TV AJURICABA a Pioneira, m erece o seu apoio, porque Anunciar na TV AJURICA BA é ajudar o progresso do Am azonas.

O MUNDO BELO DAS JÓIAS

18 k B 0.750

MARCA REGISTRADA

BETA — IND. E COM. DE JÓIAS

BETA
MANAUS

Praça Pedro II, 283

Restaurante TUCUNARE'

A MAIOR e a MELHOR casa de peixadas em Manaus!
Peixadas regionais de qualquer qualidade, sabor delicioso!
VOCÊ ENCONTRA SÒMENTE NO

Restaurante TUCUNARE'

"A MAIOR CASA DE PEIXADAS DO BRASIL"
oferece qualquer prato típico!
AVENIDA EDUARDO RIBEIRO, 840 — FONE: 2-2798

Inaugurada em nossa capital filial do Banco Itaú América S. A.

A instalação da mais nova agência do Banco Itaú América S. A., acontecimento verificado nesta cidade no dia 27 de janeiro passado na rua Henrique Martins, 162, foi prestigiada por figuras das mais representantivas de nosso comércio, indústria, autoridades civis, militares e eclesiásticas, bem como de pessoas de nossa sociedade. Para abrilhantar êsse feito contamos com a visita de elementos da alta direção do BANCO ITAÚ AMÉRICA S. A. são êles: Dr. Herbert Victor Levi, Presidente do Banco que se fez acompanhar de sua digníssima espôsa; Dr. José Carlos de Moraes, Vice-Presidente e espôsa; Dr. Olavo Egídio Setúbal, Diretor; Dr. Luís Carlos Ferreira Levy, Diretor e espôsa; Sr. Expedito Lamy, Gerente Geral Administrativo e espôsa; Dr. Humberto Fábio Fischer Pinotti, Chefe do Departamento do Grupo 3 e Dr. Antônio Carlos Guimarães, do Setor de Informações.

Com Matriz na capital paulista, o BANCO ITAÚ AMÉRICA S. A. acaba de instalar sua nova agência, nesta cidade, fato ocorrido no dia 27 de janeiro, em edifício situado à rua Henrique Martins, número 162. Traz a Diretoria do ITAÚ AMÉRICA o seu incentivo, o seu estímulo através suas diversas carteiras de crédito, colaborando para o desenvolvimento de nossa capital e de sua Zona Franca. O flagrante mostra-nos um detalhe do que foi o ato inauguratório de sua agência onde vemos o ministro Costa Cavalcante, o governador Danilo de Mattos Areosa e o presidente do Banco dr. Herbert Victor Levi, além de outras personalidades convidadas.

Cinefoto de Panamá, S. A.

NA ZONA FRANCA DE MANAUS
O F E R E C E:

★ **STANDARD:**

— RÁDIOS TRANSISTORES
— TOCADISCOS GRAVADORES
— TOCAFITAS — RÁDIO CASSETTE GRAVADOR
— TV. VHF UHF

★ **KENWOODYTRIO:**

STEREO — TUNER — AMPLIFIERS

★ **DOKORDER:**

GRAVADOR PROFISSIONAL — GRAVAÇÃO EM DUPLO — 4 FITAS

★ **NIKKA-ELECTROVAL:**

STEREO — TUNER

★ **MINOLTA:**

MÁQUINA FOTOGRÁFICA — FILMADORAS
PROJETORES DE CINE — PROJETORES DE SLIDE
MÁQUINAS FOTOGRÁFICAS — SUBMINIATURA 16 MM.

★ **SANKYO:**

MÁQUINAS FILMADORAS — 8 E SUPER 8

★ **RAYNOX:**

PROJETORES DE CINE

★ **TASCO:**

BINÔCULOS — MICROSCÓPIOS — TELESCÓPIOS — REFLESCOPIO

★ **SUNPAK:**

FLASHES ELETRÔNICOS

Representante para o Brasil
WILLY GONZALEZ
Rua Marcílio Dias, 292
Telefone: 2-4589
Manaus — Amazonas — Brasil

CINEFOTO DE PANAMÁ
P. O. Box 452 — Zona Libre —
De Colon — Rep. de Panamá
Telef. 71720 — 75944
Cables — CINEFOTO

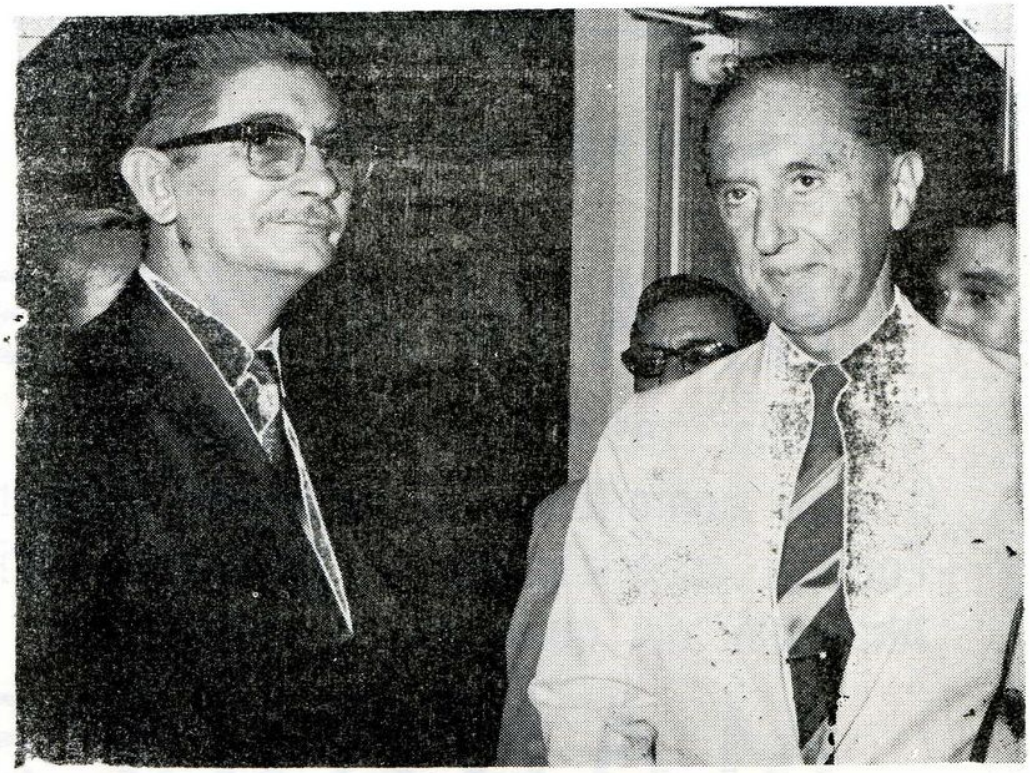

Dr. Herbert Victor Levi, presidente do Banco Itú e o seu representante nesta cidade sr. Alfredo Marques, gerente.

Flagrante da professôra Ilcia Cardoso, conversando com o genial pianista Nelson Freire, sôbre o magistral programa que o referido artista apresentou quando de sua visita à Manaus. Ilcia Cardoso é exímia entendida na arte musical e trocou idéias sôbre música e viagem com o excelente «virtuose» do teclado Nelson Freire, que ficou deverás empolgado com o agradável «papo».

Restaurante

MANAUS 300

O melhor restaurante da cidade baré.
O mais confortável — com ar refrigerado.
Cozinha especializada — tratamento principesco.
Ambiente de qualidade e distinção!

MANAUS 300

SITUADO NO BOULEVARD AMAZONAS
Oferece ALMÔÇO e JANTAR, em seus dois salões

PARA HOMENS — SENHORAS E CRIANÇAS
AS LOJAS R M OFERECE:

R **M**

CALÇADOS DE FINO GÔSTO
ROUPAS EM GERAL
TUDO PELO CREDIÁRIO
5 PAGAMENTOS PELO
PREÇO DE A VISTA

R M

NO CORAÇÃO DA CIDADE
AV. SETE DE SETEMBRO, 832

Festejou em intimidade sua data natalícia no dia 3 de abril, o industrial Moysés Sabbá, lídimo jovem de atitudes corretas, fino trato e grande fôrça de caráter, de nossa sociedade.

Dono de uma personalidade real, muitos e importantes são os serviços que vem prestando à frente do Parque Industrial Sabbá, pelo progresso e desenvolvimento do Amazonas.

Pelo requinte de sua fina educação, Moysés Sabbá vem se conduzindo com apurada sobriedade no conceito local, recebendo no dia de sua data maior, homenagens de carinho dos amigos e familiares.

Nós que o admiramos pela lhaneza de trato, enviamos nossos parabens, desejando que Moysés continue sendo a viga mestra e abalizada do Grupo Sabbá, que é dirigido magistralmente pelo senhor Isaac Benaion Sabbá, que todos

D. Cecília Margarida de Oliveira, é a eficiente Delegada da Receita Federal em nossa terra, que num arrojado empreendimento firmou compromisso de honra de servir lealmente ao Govêrno Federal, conseguindo até o dia de hoje, manter uma fôlha de serviço de reconhecida responsabilidade e capacidade produtiva.

Escolhida para servir no Amazonas, aqui chegou no dia 19 de fevereiro de 1969, iniciando então, um saneamento administrativo, com escôpo único de saldar o compromisso assumido, e conseguir mover a máquina federal, num plano de trabalho eficiente, em grau de forte capacidade de direção.

Pelas qualidades intrínsecas de seu caráter sem jaça, foi homenageada carinhosamente pelos seus colegas e amigos, quando completou um ano de atividade ritmada num programa administrativo executado com garbo e decisão.

Aqui, rendemos nossa sincera homenagem à D. Cecília Margarida, parabenizando-a pelo muito de bom que vêm realizando, onde marca sua administração honesta e profícua, com sucesso.

Liquidação Boliche e Imperial 70

— o máximo para a elegância masculina

Pague apenas 70% nas compras à vista de qualquer artigo.

Aproveite! Vá e comprove nas Lojas BOLICHE e IMPERIAL
A liquidação é de verdade e você paga sòmente 70% do valor de suas compras.

LOJAS BOLICHE – 1 – Av. Eduardo Ribeiro, 344
" " – 2 – Rua Marechal Deodoro, 272
LOJAS IMPERIAL – Av. Eduardo Ribeiro, 629

Fábrica de Móveis "Hiram"

— E E —

NEWTON BARROS DE MORAES

LOJAS

Rua Itamaracá, 58 c/Frei José dos Inocentes, 436

ESCRITÓRIO

Rua Itamaracá, 58 — Fone: 2-4461
Caixa Postal, 313 — End. Teleg. MOVIRAM
Insc. Est. 004$6 — C. G. C. 04560967

FÁBRICA

Rua Ferreira Pena, 1406-A
Inscrição Estadual 00406/1
Colchões de Molas e Plastispuma «Maracanã». Móveis Estofados em Plástico, Napa Tecido. Móveis para Escritóroi Comercial, Doméstico e Artístico. Copa-Fórmica, etc.
MANAUS

FÁBRICA

Avenida João Coêlho, 525
Inscrição Estadual 00406/2
Colchões de Crina, Capim, Fibra de pinho, Juta e Ortopédico em Crina e Côco. Telas de Arame de Aço para Cama, Móveis de Vime, etc.
AMAZONAS

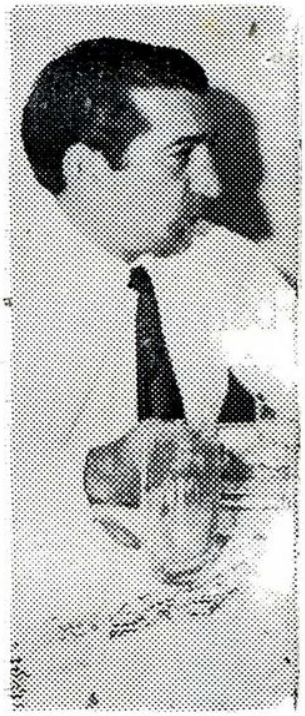

Deputado Raimundo Parente Competência a Serviço do Povo

A atividade parlamentar do Deputado Federal Raimundo Parente, na Câmara baixa do País, reveste-se de fundamental importância para o nosso Estado.

Honesto em seus pronunciamentos, conciso nos discursos que profere, êle se transformou num representante autêntico de nosso povo. Infenso aos efeitos publicitários, mas consciente da responsabilidade parlamentar, é de vê-lo como um orientador de nossa bancada, bem assim com defensor intimorato das reivindicações mais nobres dos habitantes desta região.

Na qualidade de líder e Presidente da Arena — Secção do Amazonas, — o Deputado Raimundo Parente se projeta, sôbremaneira, como um arauto das aspirações populares, um pregador dos postulados básicos da ação revolucionária, que tem como finalidade vital a consolidação do regime democrático.

Sua voz, na Câmara Federal, transformou-se no sustentáculo inamovível contra as acusações desconexas referentes ao maior Estado da federação, quando partem de mentalidades retrógradas que teimam em ignorá-lo como uma realidade econômica, que luta a todo transe para integrar-se definitivamente à economia brasileira.

A presença do combatível representante do povo amazonense em várias Comissões Técnicas da Câmara, atesta inelutàvelmente a atividade dinâmica que desenvolve a pról dos interêsses do Amazonas e de seu povo.

Nas Comissões de Serviço Público, Constituição e Justiça, Parlamentar de Inquérito e Mistas, sempre se houve com equilíbrio e elevado espírito público, propugnando pela solução de problemas que ainda estrangulam setores de atividades em tôda a faixa territorial brasileira.

Pautando seus atos públicos com uma exação irrepreensível, preocupou-se em oferecer um relatório de suas atividades parlamentares, compreendidas no biênio 67/68, que corresponde à metade de seu mandato eletivo. Defendeu com decisão inabalável a integridade do Decreto-Lei n.º 288, que reestruturou a Zona Franca de Manaus, bem assim lutou pela recuperação imediata da BR-174 (Manaus-Boa Vista), cuja conclusão, em têrmos de valorização regional, proporcionará o aceleramento de nosso processo desenvolvimentista, integrando o Estado do Amazonas às demais unidades federativas.

Tôda a ação parlamentar do ilustre Deputado Raimundo Parente está consusbstanciada no relatório fornecido pela Assessoria da bancada do norte, que vem revelar a preocupação do representante do povo amazonense, em prestar contas de suas atividades desenvolvidas naquêle alto Poder de representação nacional.

TV AJURICABA a Pioneira, merece o seu apoio, porque Anunciar na TV AJURICABA é ajudar o progresso do Amazonas.

Indústria de Colchões NEVE Ltda.

Oferece: Melhor confôrto, por menor preço
Colchões de mola NEVE: ortopédico, para bêrço de criança, de espuma e travesseiros de samaúma
Qulidade e facilidade para lhe servir:

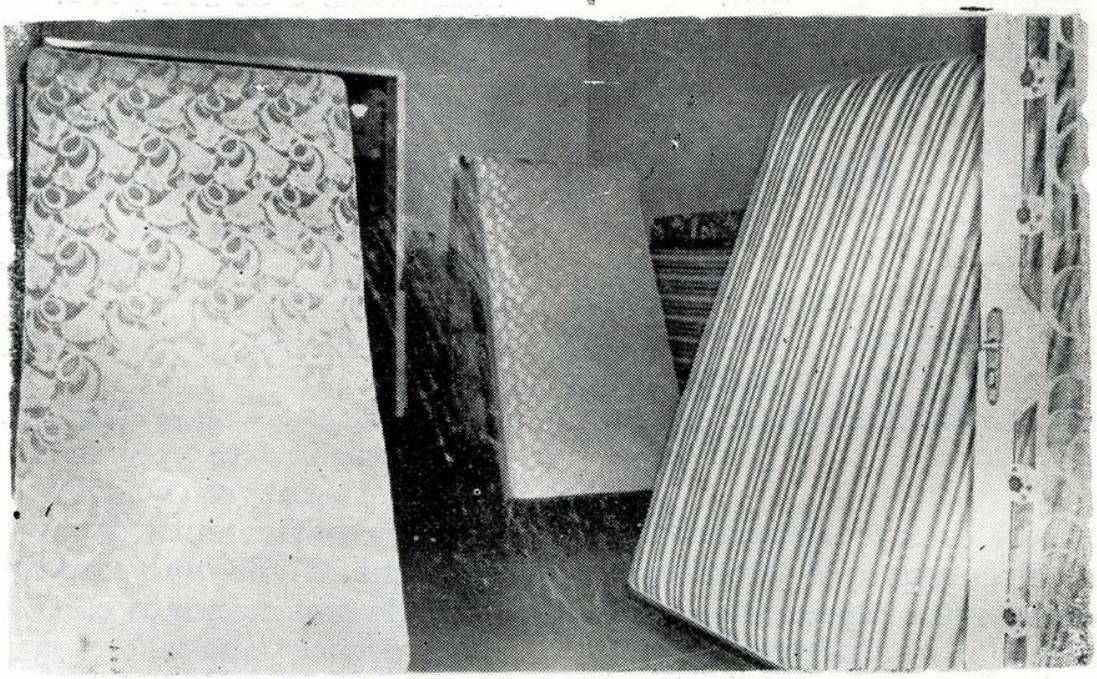

Colchões popular casal **NCr$ 190,00**
Colchões simples casal **NCr$ 240,00**

RUA LÔBO D'ALMADA, 37 — FONE: 2-0905
MANAUS **AMAZONAS**

A. Rafael & Cia. Ltda.
R I M E X

Lingerie: Barbison Kayser e Aristocraft, Cintas Magic Lady, Lovable e Toni Lee, Bôlsas, Sapatos, Botas, Sandalhas e Meias. Bonecas Barbie, Tuffi Francy e Skipper. Toca Fitas. Lamina — Canetas Cross e Parker 51 e 75 — Calças Lee

Atendemos à quarquer hora nos enderêços

Esc. Joaquim Sarmento, 155 — Res. 10 de Julho, 708

MANAUS — AMAZONAS

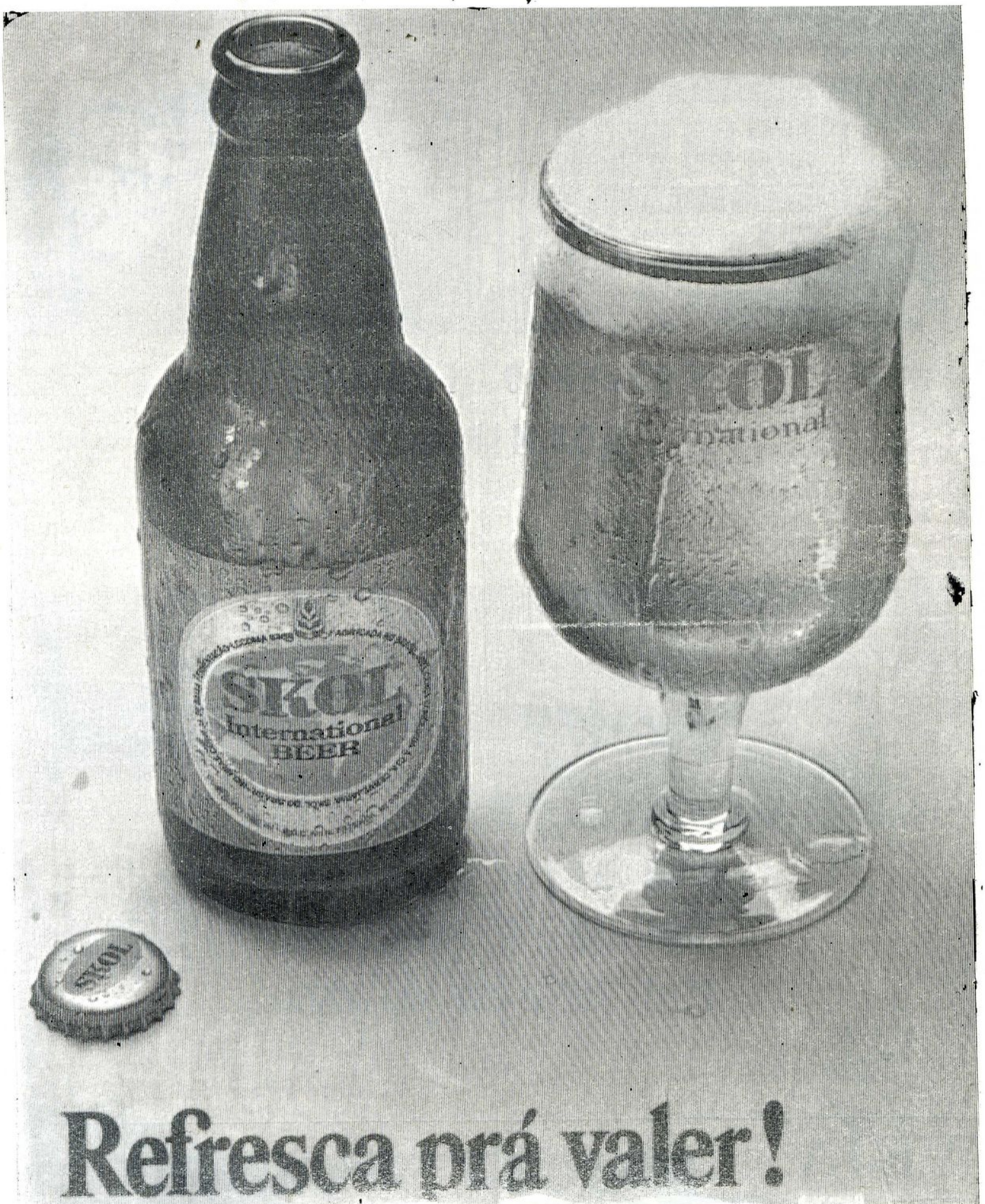

Refresca prá valer!

SKOL
International BEER

CONJUNTO FÓRMICA
DORMITÓRIO

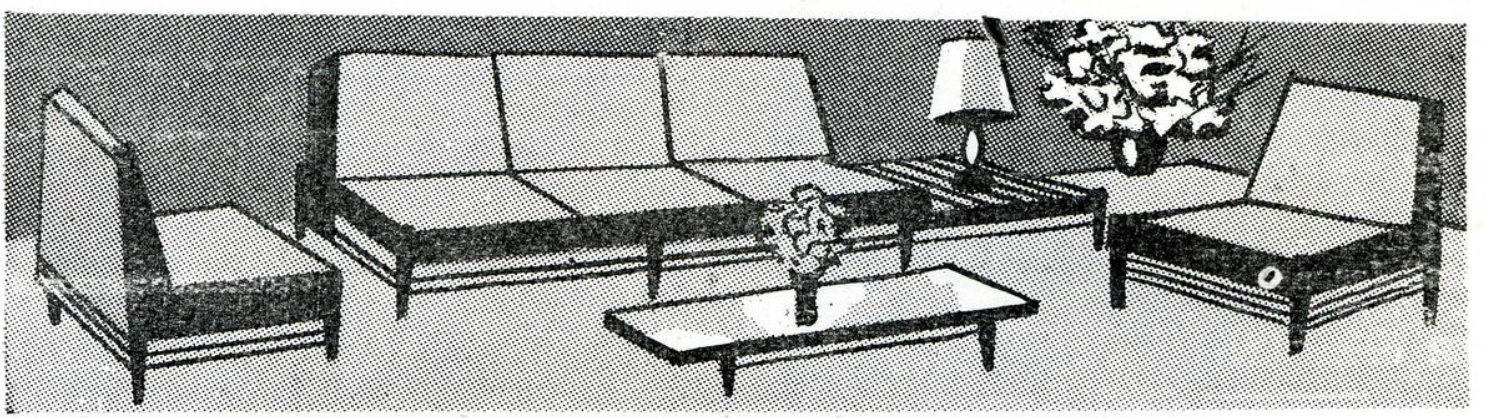

CONJUNTO ESTOFADO
TUDO EM 7 PAGAMENTOS
PELO PREÇO DE A VISTA

VEJA
OS ARTIGOS ESTRANGEIROS E OS PREÇOS DAS LOJAS

S. monteiro

CENTRO - R. Quintino Bocaiuva, 73/91
" Av. Eduardo Ribeiro, 473
" Getúlio Vargas, 702

MERCADO - Rua dos Barés, 17
EDUCANDOS - Av. Leopoldo Péres, 624
CACHOEIRINHA - Rua Belem, 1876

O Govêrno Revolucionário de Danilo Areosa Acelera o Desenvolvimento do Amazonas

A Revolução de Março de 1964 que vem de completar seis anos, tem sido altamente benéfica para o Amazonas, que encontrou neste Movimento, novos horizontes para o seu desenvolvimento.

A escolha de Danilo Areosa, para suceder Arthur Reis, foi sem dúvida das mais acertadas e felizes. Identificando-se desde logo com os princípios e os objetivos nacionais da Revolução, o atual mandatário do Estado tem realizado realmente um trabalho digno dos aplausos e da admiração de todo o povo amazonense.

Num clima de liberdade, de respeito aos direitos humanos, num ambiente de harmonia, o Governador Danilo Areosa vem comandando, com firmeza e inteligência, a administração do Estado nestes últimos têes anos. E ao ingressar no quarto ano de seu Govêrno, o acervo de realizações é bastante imenso.

Aí estão usinas de energia elétrica e de telecomunicações no interior; o monumental Estádio «Vivaldo Lima»; tratamento de água; dinamização no setor da educação, com a extinção do deficit de matrículas nas escolas públicas do Estado; o arrojado projeto de saúde para o interior, enfim, em todos os sentidos têm sido atuante à ação do Govêrno Danilo Areosa.

Você conhece a

LIVRARIA ESCOLAR LIMITADA

porém NÃO CONHECE a qualidade

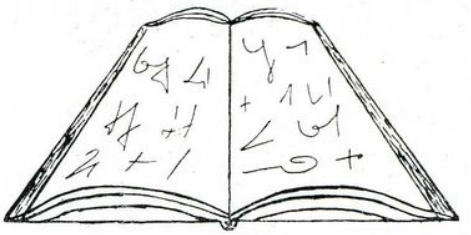

dos artigos para o lar que ela tem

em estoque permanente

LIVRARIA ESCOLAR LIMITADA

oferece: artigos estrangeiros, qualquer material de papelaria, novidades para finos presentes, artigos de couro e brinquedos

RUA HENRIQUE MARTINS, 177/181

Caixa Posial, 102 — Fone: 2-0801

TV AJURICABA com Video-Tapy é o que de melhor oferece

para você anunciar os produtos de qualidade.

Casa Tem-Tem Ltda.

NOVIDADES
DE
TÔDAS QUALIDADES
IMPORTADAS PELA
ZONA FRANCA
POR PREÇOS SEM
COMPETÊNCIA!
Visite a CASA TEM TEM
e veja o bom por preço baixo. Seja econômico e compre na
CASA TEM TEM

RUA MARQUÊS DE SANTA CRUZ, 287 — Fone: 2-4315

'A G U A

Os imensos tubos ao longo de diversas ruas e outros já enterrados, à construção da tomada d'água, no Bombeamento, constituem as etapas do programa de implantação do nôvo sistema de abastecimento de água de Manaus, que inclui inclusive uma estação de tratamento. Até meados dêste ano, o extraordinário serviço de abastecimento estará concluída e as obras da Tomada D'água, quando então ficará regularizado em definitivo o fornecimento de água para a nossa população. Trata-se sem dúvida de um empreendimento de maior importância para o bem estar do nosso povo e desenvolvimento de Manaus.

Numa elegância refinada, destaca-se o casal Dr. Platão (Virgínia) Araújo, quando da chegada do casal do sul do país.

Dia 24 de fevereiro passado, comemorou festivamente sua data maior, a distinta senhora Edna Mourão, destacada figura de nossa sociedade, e alta funcionária da Receita Federal. Pessoa simples e estimada pelos dotes que ornamentam sua personalidade, recebeu homenagens e provas de carinho, por ocasião do chá das 5 que as Domadoras dos três Lions ofereceram. Na foto, D. Edna e sua filha Lileana Franco de Sá, ornamentam esta página.

Manaus — Paraíso Encantado

José Figueiredo Lobo

Contemplo-te do cimo dos Remédios Manaus e fito no horizonte, o olhar amoroso de Sesper e devaneio através das nuvens, quando o sol começa a despedir-se da tarde, transformando-se em manto de púrpura e ouro para cobrir, quem sabe? a nudez de algum anjo que no espaço vagueia...

Surges aos meus olhos opulenta e com todos os teus soberbos encantamentos: o Rio Negro, espreguiçando-se no teu colo e acariciando tuas faces, cheio de ciumes a separar-se da facha de prata do irmão que corre mais além, parecendo dividir em dois hemisférios o globo imenso da capital; é a majestade do Roadway dando trânsito à multidão inquieta e laboriosa; é o flutuar que baloiça e beija o viajor; é o Teatro Amazonas com sua elevada torre e observatório, que avarento guarda os esplendores dos artistas que gorgeiaram e modularam instrumentos em fina e sutil sonoridade; são os mais ricos afluentes do rio-mar a conduzirem novas fontes de vida e prosperidade até as mais longínquas paisagens; és, talvez, o mais belo espetáculo do mundo, que, pela transparência e lucidez de tua atmosfera, saturada de perfumes das tuas virgens florestas, parece convidar-nos a sondar as maravilhas que se ocultam no teu céu em desafio a tôdas as perfeições dos séculos!

Eu te contemplo no religioso silêncio da Ave-Maria que sôa, é hora em que agonisa a tarde; miro a nuvem purpurina que pela amplidão dos teus céus erra indolentemente àquela hora em que o sol diz adeus ao horizonte!...

MANAUS! rainha dos prazeres, que outrora tanto se ufanara pela opulência do seu ouro-plástico ainda conservas a tua beleza no horizonte que se perde na orla do infinito, através da mais luxuosa e ridente vegetação, a mais suave atmosfera que parece querer rivalisar com os teus lagos, com as tuas fontes e cristalinos arroios!

Tu és, MANAUS, fonte perene de onde jorram espontaneamente os mais

TV AJURICABA a Pioneira, merece o seu apoio, porque

Anunciar na TV AJURICABA é ajudar o progresso

do Amazonas.

VINAGRE VIRROSAS

FERMENTAÇÃO ESPECIAL DE MEL DE CANA
O MAIS SABOROSO O MAIS ECONÔMICO
MAIOR PALADAR COM MÍNIMA QUANTIDADE

FÁBRICA VIRROSAS LTDA.
Rua Marcílio Dias, 156
Telef: 2-0531

À VENDA EM TÔDAS AS MERCEARIAS E SUPERMERCADOS

VISTA DE UMA DAS PRINCIPAIS PRAÇAS DE MANAUS, LOCALIZADA EM FRENTE À MATRIZ DE NOSSA SENHORA DA CONCEIÇÃO. A FONTE LUMINOSA, HOJE RECUPERADA, COM SUA ESTATUÁRIA ANTIGA LEMBRA MANAUS DOS BONDES E DO VELHO AVIAQUÁRIO.

belos hinos e as mais elegíacas evocações!

Eu te vejo em natureza abraçada carinhosamente com a arte. A' tua opulência junte-se à cultura dos teus homens; o labor dos teus filhos; o teu florescente comércio; a tua indústria; as tuas artes; a formosura das tuas mulheres, ardentes, como o sol dos trópicos, belas como as rosas dos teus jardins, sedutoras como os perfumes das tuas selvas...

MANAUS, tu és a morada das luzes, da opulência e dos prazeres.

MANAUS! fada do Brasil!

AMAZONAS, rio celebrado, contens nas tuas sinuosidades tôdas as letras do nosso alfabeto...

Eu te sinto mágico, quando beijas os barrancos que te limitam; admiro os contôrnos elegantes e a viçosa floresta que espelhas em tuas águas e a minha vista se não contenta da paisagem e vai ao horizonte mais amplo e majestoso para daí, abismar-se nas ondinas do leito e nas reverberações da luz...

A tua natureza é um teatro deslumbrante, onde os mais ricos e voluptuosos espetáculos se renovam constantemente neste jardim de beleza que desabrochou ao sorriso perfumado dum raio equatorial.

Tu tens, AMAZONAS, como espelho o firmamento — mira o teu deslumbramento.

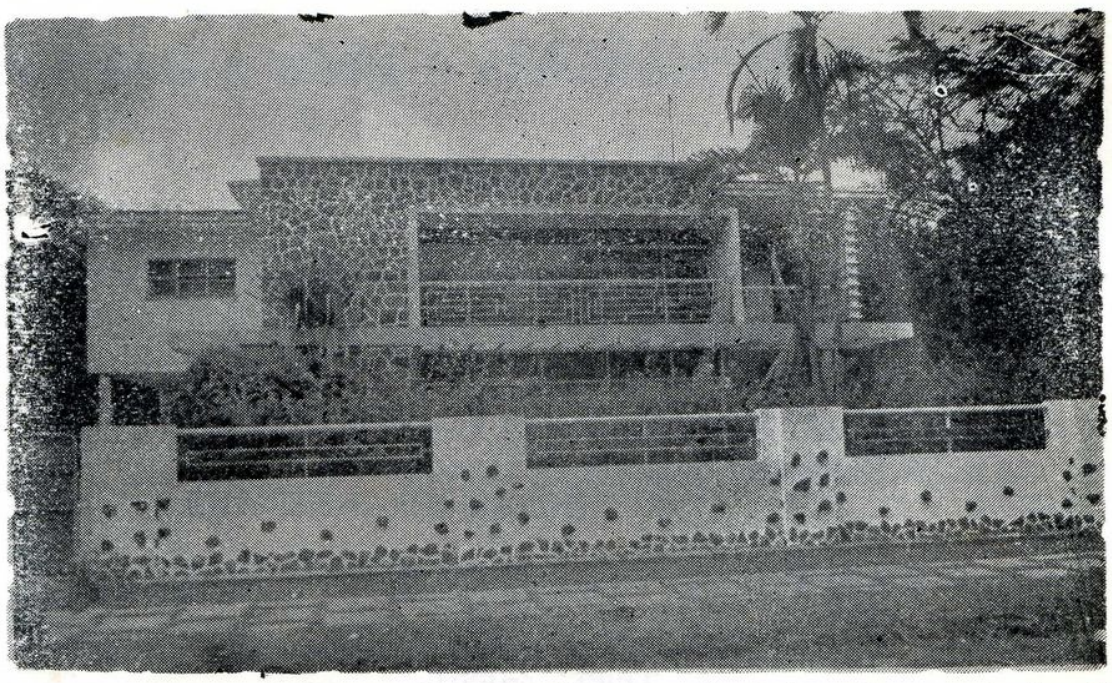

Residência do industrial Moysés Israel, uma das vivendas mais bonitas que enfeitam o bairro de Adrianópolis.

NOVAMAZON IMPORTAÇÃO & EXPORTAÇÃO LTDA.

OFERECE:

À elegância feminina e masculina, lindas e distintas

JÓIAS ITALIANAS

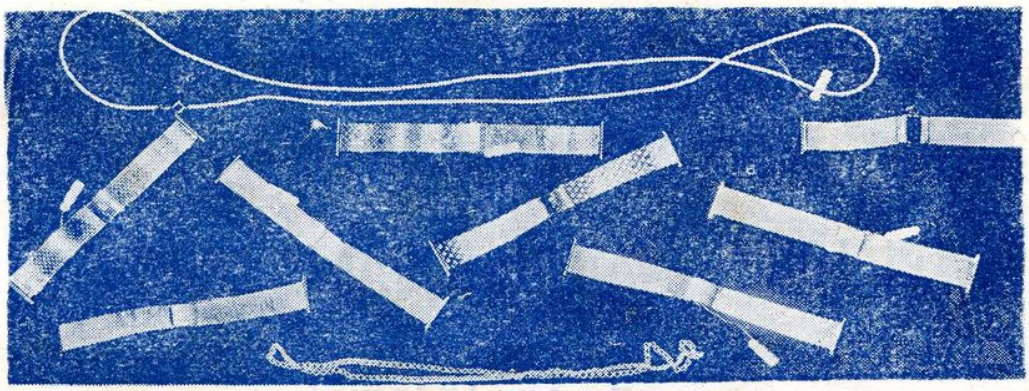

Pelo melhor preço da praça você encontrará em

NOVAMAZON IMPORTAÇÃO & EXPORTAÇÃO LTDA.

a obra prima da joalharia italiana.

Avenida 7 de Setembro, 601 — Fone: 2-0756

VISITE

Andrade Santos & Cia. Ltda.

E VOCÊ PODERÁ JULGAR MELHOR DO QUE NÓS,
AS ENCANTADORAS NOVIDADES PARA PRESENTES
E QUALQUER MATERIAL PARA CONSTRUÇÃO
E FERRAGENS

ANDRADE, SANTOS & CIA. LTDA.

Rua Marechal Deodoro, 32/40

Telefones: 2-3076

2-3160

AMAZONAS
GOVERNO DO ESTADO

Comunicado

A disponibilização (gratuita) deste acervo, tem por objetivo preservar a memória e difundir a cultura do Estado do Amazonas e da região Norte. O uso deste documento é apenas para uso privado (pessoal), sendo vetada a sua venda, reprodução ou cópia não autorizada. (Lei de Direitos Autorais – Lei n. 9.610/98.

Lembramos, que este material pertence aos acervos das bibliotecas que compõe a rede de Bibliotecas Públicas do Estado do Amazonas.

Contato

E-mail : acervodigitalsec@gmail.com

Av. Sete de Setembro, 1546 - Centro
69005.141 Manaus - Amazonas - Brasil
Tel.: 55 (92) 3131-2450
www.cultura.am.gov.br

Secretaria de
Cultura